

September 2021

hallo SOEST

Jetzt **Franz Kerstin**

SieMatic-Küchen
im Abverkauf!

Mo-Fr 9-10 Uhr · Sa 9-12:30 Uhr
Jahren/Flachthofweg 100/104
Datteln/Str. 8-10 · Bielefeld

Der Dachhandel
in Ihrer Region



Ihr kompetenter Experte
rund um das Thema Dach!

Unsere Produktbereiche

- Holzbaustoffe
- Dachfenster
- Dachziegel
- Terrassenbaustoffe
- Metallbaustoffe
- Steil-Flachdachbedarf
- Trockenbau
- Zubehörsortiment

Schmerlecker Straße 29
Erwitte-Horn · Tel. 0 29 45 - 22 31
www.jacob-dachbaustoffe.de



Den erfolgreichen Verkauf
einer Immobilie kann man dem
Zufall überlassen...

... oder den Experten



Gerhard Gerke
Immobilienmakler (IHK)

Hauptstr. 16 · 59519 Möhnesee
0 29 24 - 6 23 95 02

Steinweg 20 · 59929 Brilon
0 29 61 - 9 22 29 85

www.gerke-immobilien.de



TEURER ALS UNS ZU BEAUFTRAGEN IST, UNS NICHT ZU BEAUFTRAGEN



18.+19.
SEPTEMBER

AKTIONS
WOCHEN
ENDE

ENDLICH IST ER DA! DER NEUE YARIS CROSS.

FEIER MIT UNS UND ENTDECKE JETZT DEN
NEUEN YARIS CROSS BEI AUTO WELLER IN HAMM.

Mit seiner Kombination aus markantem Design und großzügigem, souveränem Blick auf die Straße bietet der Yaris Cross ein echtes SUV-Gefühl bei kompakten Abmessungen. Das Hybrid-Allradsystem AWD-i gibt dir die Sicherheit in jeder Situation.

Unser Aktionswochenende am 18. + 19. September 2021 mit vielen Überraschungen für Groß und Klein. Komm vorbei!

Auto Weller GmbH & Co. KG

Schmiedestraße 2 · 59067 Hamm · Telefon 02381 94024-0
hamm@autoweller.de · www.autoweller.de

Auto Weller GmbH & Co. KG, Sitz Osnabrück, Amtsgericht Osnabrück, HRA 201326. Persönlich haftende Gesellschafterin: Auto Weller Beteiligungsgesellschaft mbH, Sitz Osnabrück, Amtsgericht Osnabrück, HRB 202397. Geschäftsführer: Burkhard Weller, Jörg Hübener, Werner Söcker

Inhalt

Region Bundestagswahl 2021	6
Gaumenfreuden Saisonstart Kürbis	20
Senioren Praktische Alltagshelfer	24
Rund ums Grün Tipps für den Herbstgarten	26
Trauer Tag des Friedhofs	28



Seite 4
Windenergie im Kreis Soest



Seite 9
Jazz-Konzert in Werl



Seite 18
Herbsturlaub

Impressum

HalloSoest
Die Illustrierte für den Kreis Soest
Herausgeber und Verlag:
FKW – Fachverlag für Kommunikation
und Werbung GmbH
Delecker Weg 33
59519 Möhnese-Weppingsen
Telefon: 02924/87 970-0
Telefax: 02924/87 970-29
E-Mail: info@fkwverlag.com
www.fkwverlag.com
Anzeigen:
Rüdiger Deppardt
Tel.: 02924/87 970-0
info@fkwverlag.com
Redaktion:
Michaela Dziwisch, Heike Sieger,
redaktion@fkwverlag.com
Druck:
Senefelder Misset, Doetinchem
Erscheinungsweise:
monatlich
Verbreitungsgebiet:
Hausverteilung in Soest, über 200
Auslagestellen im Umland
Erfüllungsort:
Möhnese
Auflage:
27.000

Keine Gewähr für unaufgefordert eingesandte Manuskripte oder Fotos. Der Abdruck von Veranstaltungshinweisen ist kostenlos. Abdruck und Vervielfältigung redaktioneller Beiträge und Anzeigen bedürfen der ausdrücklichen Zustimmung des Verlages.

Titel: ©Guzel Studio - stock.adobe.com

Liebe Leserinnen und Leser,

der Spätsommer ist da und in der Region liegt Spannung in der Luft, denn am 26. September wählen Bürger:innen ihre kommunalen Abgeordneten, die die Interessen ihrer Mitmenschen im Bundestag vertreten. Im Kreis Soest stellen sich gleich sieben Herren und eine Dame zur Wahl, die von Ihnen mit Ihrer Erststimme nach Berlin geschickt werden möchten. Wir haben allen acht ein paar Fragen gestellt. Lesen Sie, wie sich die Direktkandidat:innen selbst wahrnehmen.

Klimaneutralität und der Ausbau der erneuerbaren Energien

bis 2030 hat sich nicht nur der Bund, sondern auch der Kreis Soest auf die Fahne geschrieben. Geht es aber darum, Windräder vor der eigenen Haustür zu bauen, um diesem Ziel ein wenig näher zu kommen, dann stehen sich oft verhärtete Fronten gegenüber. Wir haben uns der komplexen Thematik der Windräder in unserer Exklusiv-Story angenommen.

Natürlich haben wir wieder eine Menge informativer Service-Themen in dieser Ausgabe für Sie zusammengestellt: von Küchentrends über Tipps für den eigenen Herbstgarten, den Schutz vor Starkregen sowie Anregungen für den Herbstur-

laub, bis hin zu Alltagshelfer für Senioren, die Ihnen ein wenig das Leben leichter machen.

Mit dem Ende des Sommers startet auch wieder die Kürbissaison. Das leuchtende Herbstgemüse lässt sich in vielen Variationen köstlich zubereiten: Wir haben Ihnen ein schmackhaftes Rezept mit Hack herausgesucht. Und Pfifferlings-Fans können sich ebenfalls über kulinarische Anregungen in dieser Ausgabe freuen..

Genießen Sie den Spätsommer, bleiben Sie gesund und gehen Sie zur Wahl!

Ihr Team von „hallo SOEST“

Wir machen Ihr Rad fit für die Straße!

BIKES
Werkstatt in Meisterhand

Unsere Öffnungszeiten:
Montag bis Freitag 9 - 12:30 Uhr
Montag bis Freitag 14 - 18 Uhr
Samstag 09 - 14 Uhr

e.Bikes von:
HAIBIKE **Husqvarna**
WINORA BH

Reiner Floren • Am Schwibbogen 21
59557 Lippstadt • Tel. 02941 / 20 48 00 • Fax 02941 / 20 48 02

liepe
Dachdeckarmeisterbetrieb

**Ihr Partner für Solaranlagen!
Die Umwelt schonen und
noch Geld verdienen!**

Liepe GmbH & Co. KG 59494 Soest, Am Silberg 25
Tel: 02921/77010 www.bedachungen-liepe.de

Das Klimaschutz-Debakel

Windenergie stößt im Kreis Soest oft auf Widerstand

Schon seit Langem prägen die gemächlich rotierenden Windräder vor allem auf der Haar das Landschaftsbild. Die Gemeinde Ense ist hier sogar Vorreiter und produziert laut eigener Aussage mehr Ökostrom als Haushalte und Industrie dort verbrauchen – mit immerhin 40 Windkraftanlagen (WKA). Was zu beiden Seiten der A44 schon Alltag ist, möchten aber dennoch viele Bürger nicht in ihrer Nähe haben. In Warstein hat sich Widerstand gegen einen geplanten Windpark im Arnsberger Wald formiert.



Grafik: Kreis Soest

Eins vorneweg: Die Stadt Warstein, so Bürgermeister Dr. Thomas Schöne, befürwortet und fördert regenerative und erneuerbare Energie. Aber nicht im Arnsberger Wald, wo nach dem Willen der Westfalen Wind GmbH südlich von Allagen und Sichtigvor ein Windpark mit 15 WKA entstehen soll. Dieser, so sind sich die Kritiker einig, würde nicht nur die Landschaft massiv verschandeln, sondern auch das zerstören, was man eigentlich mit erneuerbarer Energie erhalten und schützen möchte: die Natur.

Viele Unterbrechungen

Bereits 2016 sprach sich die Warsteiner Politik geschlossen gegen ein solches, damals noch in Planung befindliches Vorhaben aus. 2018 reichte die Westfalen Wind GmbH erstmals einen Antrag beim Kreis Soest ein, im Frühling 2019 beantragte die Stadt Warstein eine Rückstellung beim Kreis, um den Flächennutzungsplan im Hinblick auf Windkraft zu überarbeiten. 2020 ging die Rückstellung in die Verlängerung, denn eine notwendige Artenschutzprüfung benötigte mehr Zeit. Seit Juli dieses Jahres läuft der Antrag bei der Unteren Immissionschutzbehörde wieder. Im Zuge des Antragsverfahrens

waren bis Anfang 2019 mehr als 5.000 Einwendungen gegen die 15 Windräder eingegangen; diese sind nach wie vor gültig.

Politische Ziele

Geht es nach der Landespolitik, sollen jährlich 200 neue WKA in NRW entstehen. Windkraft sei, so die Energieagentur NRW, ein zentrales Element der Energiewende. Darüber hinaus biete es Bürgern Beteiligungsmöglichkeiten und kommunen Einnahmequellen, da diese dezentrale Stromversorgung mit regionalen Akteuren zu realisieren sei. Vom aktiven Mitgestalten ist in der Broschüre der Agentur die Rede. Genauso wie von Bürgerenergiegesellschaften, deren attraktives Konzept die Wertschöpfung an der Stromerzeugung in der Region halte. Im Kreis Soest stehen viele Windräder – vor allem auf exponierten Flächen wie denen rund um Ense. Auch mit Blick Richtung Paderborn sind dort viele große Windparks zu sehen. Gerade so nah an der Autobahn hält sich der Störfaktor für die Bürger gering. Zoff gibt es aber immer wieder, so zum Beispiel in Müllingsen. Hier sollen im Zuge des Repowering vier veraltete, kleinere Windräder mit rund 100 Metern Höhe durch zwei leistungsstärkere, größere er-

setzt werden. Jedes von ihnen etwa 230 Meter hoch. Schlagschatten, Landschaft, Infraschall: Die Gegner haben viele Argumente. Aber, so betont Matthias Abel, Technischer Beigeordneter der Stadt Soest, die modernen Anlagen ließen sich steuern, um störenden Schattenwurf oder Lärm zu reduzieren. Zudem könne man gerade in Müllingsen durch Repowering richtig viel erreichen, 3.000 bis 4.000 Haushalte versorgen. Dies sei mehr als Photovoltaik schaffen könne

Aus Alt mach Neu

Repowering, also das Ersetzen mehrerer alter durch neuere und meist auch größere Anlagen, ist auch laut Energieagentur nicht nur effizient, sondern beruhige auch das Landschaftsbild. Ähnliche Pläne gibt es auch nahe Werl-Mawicke, wo ebenfalls zwei neue fünf in die Jahre gekommene WKA ersetzen sollen. Widerstand gibt's hier nur von den Umweltschützern. Und diese sind es auch, die sich vehement in Warstein gegen den geplanten Windpark positionieren. Aus gutem Grund, denn der Arnsberger Wald ist ein Refugium für viele seltene Arten wie allem voran dem windkraftsensiblen Schwarzstorch, aber auch weniger bekannten Specht-Arten. „Kli-

maschutz darf nicht gegen Artenschutz ausgespielt werden“, erklärt der Allager Landschaftsökologe und Geograf Ulrich Cordes. Er prangert nicht nur die jahrzehntelange Misswirtschaft im Wald durch die Waldbesitzer an, die den naturnahen buchen- und eichendominierten Wald zu Fichtenmonokulturplantagen umgebaut haben. Er fürchtet vielmehr, dass eben diese Waldbesitzer Energieindustriehotspots schaffen wollen.

Grüne wechseln Seite

Neben dem genannten Artenschutz nennt Cordes auch einen weiteren, bislang wenig beachteten Faktor: Wasser. Denn der Windpark soll „in einer der wichtigsten Quellregionen des gesamten Arnsberger Waldes in direktem Umfeld der sensiblen Quellen und Quellmoore“ entstehen. Gutachten dazu gebe es nicht, Cordes befürchtet aber, dass durch die riesigen Fundamente der WKA-Türme die Neubildung des Grundwassers, seine Menge und Qualität sowie die Fließwege der Quellbäche dauerhaft beeinträchtigt werden. Solche Einschätzungen, die den gesamten Widerstand gegen das Projekt untermauern, werden neuerdings ausgerechnet von den Grünen in Warstein relativiert. Zählte man vor

Fotomontage: Bürgerinitiative „Windpark Arnsberger Wald – NICHT MIT UNS“. So sähe der Blick auf Allagen nach dem Willen der Investoren vom Skywalk aus.

fünf Jahren noch zu den radikalen Gegnern, hat bei der Umwelpartei augenscheinlich ein Umdenken stattgefunden.

Auf der Website der Partei versucht man sich an einer differenzierteren Betrachtungsweise, zeigt sich mit den angedachten Änderungen im Warsteiner Flächennutzungsplan, die die Allager Mark explizit für Windkraft ausschließen, nicht sonderlich zufrieden. Aussagen wie die von Ulrich Cordes oder auch der Bürgerinitiative „Windpark Arnsberger Wald – NICHT MIT UNS“, die Windenergie und Artenschutz gegenüberstellen, bezeichnet die Partei als populistisch. Die Gründe gegen Windkraft, so glauben die Warsteiner Grünen, seien eher andere als ehrlicher Arten- und Umweltschutz.

Schützenswerte Landschaft

Hubert Struchholz, Vorsitzender der Bürgerinitiative: „Eine Befreiung von dem Bauverbot im Arnsberger Wald zugunsten des Windenergieausbaus wäre Frevel an der Natur und an der einmaligen Landschaft.“ Auch der fachlichen Einschätzung des NABU Landesverbandes NRW und des LNA zufolge hätte das betreffende Areal des Arnsberger Waldes schon seit Jahren als Vogelschutzgebiet ausgewiesen werden müssen. Struchholz betont die bundesweite Bedeutung dieses Ökosystems. Zudem fürchtet er eine Signalwirkung, wenn erst einmal eine Anlage im Wald steht. Der Weg wäre dann frei für weitere Windräder im Wald. Darüber hinaus ist natürlich der Landschaftsschutz ein großes Thema, das auch Cordes betont. Aus seiner Sichtweise als Fachmann ist die „Landschaftsbildsituation in ihrer Eigenart herausragend und deutschlandweit von hoher Bedeutung und wird durch den Windpark völlig entwertet.“ In einer Stellungnahme an den Gemeindefeldbesitzerverband NRW bezieht sich auch Warsteins Bürgermeister auf

das Landschaftsbild, dem vom Landesamt für Natur, Umwelt und Verbraucherschutz NRW „besondere Bedeutung“ beigemessen wird. Natürlich sprechen für Anwohner viele Argumente gegen das Windrad „vor der Haustür“. Die noch nicht verabschiedete Änderung des Flächennutzungsplans der Stadt Warstein würde Windkraftanlagen z.B. in die Nähe des Campingplatzes in Niederbergheim rücken: sogar noch näher als der geplante Park. Ortsvorsteher Franz-Josef Schröer bereitet dies Sorgen. Ein touristisches Argument wie dieses zählt in den Augen einer Firma wie Westfalen Wind GmbH übrigens nicht. Auf der Facebook-Seite des Unternehmens will man mit gängigen Mythen aufräumen und publiziert Statistiken, nach denen es keinen Rückgang touristischer Aktivitäten durch Windparks gebe. Schließlich hätten Touristen im Gegensatz zu den Einheimischen oftmals keinen Vorher-Nachher-Vergleich.

Verfahren laufen weiter

Noch ist nichts beim Kreis Soest entschieden, die Behörden beim Kreis und bei der Stadt Warstein arbeiten an den Anträgen und am Flächennutzungsplan. Struchholz ist sich aber sicher: „Sollte wider Erwarten jedoch auch nur eine der 236 m hohen Windenergieanlagen genehmigt werden, ließe die enorme Anzahl von rund 5.000 Einwendungen gegen den beantragten Windpark erahnen, welches Potenzial an sozialer Sprengkraft hier schlummert und welches gewaltiger Sturm der Entrüstung seitens der Bürger auf Politik und Behörden zukommen würde.“ Der frisch konstituierte Naturschutzbeirat des Kreises, der selbst auf das Verfahren keinen Einfluss nehmen kann, hat sich zumindest deutlich gegen die Windräder positioniert. Auch hier sieht man den Widerspruch zu Natur- und Landschaftsschutz. Es bleibt also spannend

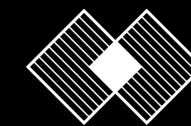

Praxis Leondaris

LOGOPÄDIE-PRAXIS LEONDARIS

ERFAHREN, QUALIFIZIERT, SYMPATHISCH



Sophia Leondaris

Schon seit knapp 30 Jahren ist Logopädin Sophia Leondaris für Kinder, Jugendliche und Erwachsene in allen Angelegenheiten der Sprachtherapie da. Ihre Praxis finden Sie seit Jahresbeginn in der Soester Thomästraße.

In ihren neuen Räumlichkeiten, dem ehemaligen „Anno“, kümmert sich Sophia Leondaris gemeinsam mit ihrem Team um alle Bereiche logopädischer Störungen. Bei ihr zählt nicht nur die fast 30-jährige Erfahrung, denn durch regelmäßige Fortbildungen sind die hochqualifizierten und spezialisierten Therapeuten stets auf dem neuesten Stand. Sprach-, Sprech-, Stimm-, Wahrnehmungs- und Schluckstörungen, deren Diagnose, Beratung und Therapie zählen ebenso zum Portfolio der Praxis wie z.B. Hörtraining nach Cochlea Implantation oder Unterstützung bei kieferorthopädischen Behandlungen. Die Experten kooperieren seit Langem mit dem Marienkrankenhaus sowie dem „Zwergerland“, der heilpädagogischen KiTa in Soest-Katrop.

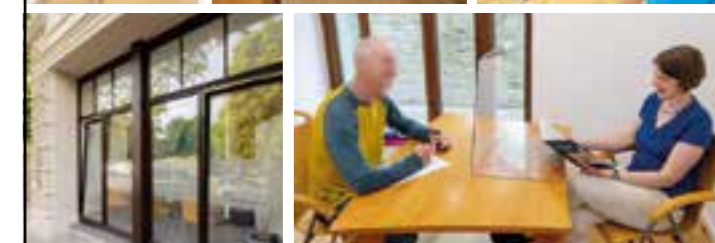

LOGOPÄDISCHE PRAXIS SOPHIA LEONDARIS

Thomästraße 6 • 59494 Soest
Telefon 02921/7000535

sophia@leondaris.eu

www.leondaris.eu

Mitglied im Deutschen Bundesverband für Logopädie e.V.

Bundestagswahl 2021

Diese acht Kandidat:innen aus dem Kreis Soest wollen nach Berlin

Acht Bewerber:innen möchten den Kreis Soest ab Ende des Jahres im Bundestag vertreten und bewerben sich um ein Direktmandat. CDU, SPD, BÜNDNIS 90/DIE GRÜNEN, DIE LINKE, FDP, AfD, FREIE WÄHLER und die erst im August 2020 gegründete Partei „dieBasis“ haben Kreiswahlvorschläge für die Wahl am 26. September eingereicht.

Die gesetzliche Mindestanzahl der Mitglieder des Bundestags beläuft sich auf 598. 299 Sitze im Bundestag werden mit erfolgreichen Kandidaten aus der Direktwahl im Wahlkreis 146 (Kreis Soest) mithilfe der Erststimme besetzt, die übrigen Plätze werden über die Landeslisten vergeben. Die tatsächliche Mitgliedszahl kann aufgrund von Überhang- und Ausgleichsmandaten höher sein. Wir möchten Ihnen im Folgenden die sieben Kandidaten und eine Kandidatin kurz vorstellen.



© 2021 tokography/Tobias Koch (www.tobiaskoch.net)

Hans-Jürgen Thies (CDU)

Beschreiben Sie sich in drei Worten.

Naturverbunden, verantwortungsbewusst, lösungsorientiert.

Welche Themen liegen Ihnen am Herzen?

Ganz wichtig ist für mich nach

der Pandemie eine wachstumsorientierte, innovationsfreundige Wirtschaftspolitik, die Arbeitsplätze sichert und neue Beschäftigung schafft. Besonders einsetzen möchte ich mich für eine generationengerechte Klimaschutz- und Finanzpolitik, die Deutschlands Weg zu einem klimaneutralen Industriestaat ebnet. Wir müssen den digitalen Transformationsprozess im Bereich der Bildung, der Wirtschaft und der Arbeitswelt vorantreiben, um international wettbewerbsfähig zu bleiben. Durch Stärkung des sozialen Wohnungsbaus und durch Eigenheimförderung müssen wir die bundesweite Wohnraumoffensive beschleunigen. Mit Blick auf den Kreis Soest wünsche ich mir einen vitalen ländlichen Raum mit guter Infrastruktur und gesicherter medizinischer Versorgung sowie eine starke, nachhaltige Landwirtschaft, die die Produktion gesunder Nahrungsmittel mit Umwelt und Tierwohl in Einklang bringt.

Wie möchten Sie sich konkret für Ihren Wahlkreis im Bundestag einbringen?

So, wie ich es in den letzten vier Jahren gemacht habe: Hier im Kreis Soest und in Berlin erreichbar sein, den Menschen zuhören, Betriebe, Gewerbetreibende, Unternehmen, Kulturschaffende, Vereine und gemeinnützige Organisationen besuchen, das Ehrenamt stärken. Mein Angebot an die Bürgerinnen und Bürger im Kreis Soest lautet: Ich bin Ihr Anwalt in Berlin. Das heißt: Ich vertrete genau Ihre Interessen im Bundestag. Und deshalb möchte ich Ihre Anliegen kennenlernen. Meine parlamentarische Arbeit im Ausschuss für Ernährung und Landwirtschaft sowie im Ausschuss für Recht und Verbraucherschutz möchte ich auch in den kommenden vier Jahren fortsetzen und dazu nutzen, gute Zukunftsperspektiven

für unsere Bürger zu entwickeln und ihnen unsere Heimat als lebenswerten Lebensraum zu erhalten.



Pressefoto

Christa Hudyma (FREIE WÄHLER)

Beschreiben Sie sich in drei Worten.

Gerecht, zielstrebig, konsequent.

Welche Themen liegen Ihnen am Herzen?

1. Mein oberstes Ziel: Mehr direkte Demokratie: mehr Bürgerentscheide! 2. Klimaschädliche Subventionen konsequent abbauen. Die Ausarbeitung eines wirkungsvollen Klimaplan zur Erreichung der Klimaziele soll unterstützt werden. Klimafreundliche Investitionen sollen gefördert und zusätzliche Maßnahmen zur Klimaanpassung umgesetzt werden. 3. Für den Naturschutz in der Agrarlandschaft. Die Land- und Forstwirtschaft bildet die Grundlage einer nachhaltigen Versorgung der Bevölkerung. Die Erzeugung und Vermarktung von regionalen Produkten besser fördern. Der Natur- und Artenschutz ist mir dabei wichtig. Ich möchte die Artenvielfalt erhalten und die Wälder schützen. Das Biotopenverbundsystem soll gestärkt und die Windkraft zielgerichtet und naturverträglich ausgebaut werden. 4.

Schutz unseres „Grundlebensmittels“ Trinkwasser durch Verhinderung jeder möglichen Gefährdung durch Umweltverschmutzung, insbesondere durch den Abbau von Kalkstein unterhalb des Grundwasserspiegels in den Steinbrüchen. Eine kostengünstige und dauerhafte Versorgung mit qualitativ gutem Wasser muss mit allen Mitteln sichergestellt werden.

Wie möchten Sie sich konkret für Ihren Wahlkreis im Bundestag einbringen?

Mit einem obersten Ziel für mehr Bürgerentscheide, denn nur wer seine Bürgerinnen und Bürger „mitnimmt“, bekommt Unterstützung. Mein Slogan: „Bürgerwillen durchsetzen“



Pressefoto

Fabian Griewel (FDP)

Beschreiben Sie sich in drei Worten.

Bodenständig, fleißig, ehrgeizig.

Welche Themen liegen Ihnen am Herzen?

Deutschland muss wieder effizienter, bürgerfreundlicher und unbürokratischer werden. Als Geograph und Bildungswissenschaftler sind mir vor allem eine zukunftsorientierte Land- und Stadtentwicklung sowie eine deutschlandweit erfolgreiche Bildungspolitik wichtig. Der Regulierungswahn muss auf allen Ebenen beendet werden und

die Baunebenkosten sowie die Grunderwerbsteuer müssen sinken. Genauso müssen wir Investitionsanreize für Bauherren erhöhen, um genügend Wohnungen und Modernisierungen zu schaffen. Strom- und Heizpreise dürfen durch Steuern nicht künstlich und zum Selbstzweck erhöht werden. Erfolgreichen Klimaschutz wird es nur durch Innovationen, nicht aber durch Verbote oder pauschale Preiserhöhungen geben.

In der Bildungspolitik muss bundesweit angepackt werden: Wir brauchen einheitliche Abschlussprüfungen zur Mittleren Reife und zum Abitur. Durch Vergleichbarkeit von Bildungsabschlüssen werden langfristig höhere Qualitätsstandards erreicht. Bund und Länder schaffen das nur zusammen.

Wie möchten Sie sich konkret für Ihren Wahlkreis im Bundestag einbringen?

Der Kreis Soest bietet hervorragende Voraussetzungen. Es muss weiterhin gute Rahmenbedingungen für eine starke südwestfälische Wirtschaft geben. Die Fachhochschulen müssen genauso wie die Unternehmen und Handwerksbetriebe unterstützt werden. Wenn Unternehmen länger damit beschäftigt sind Formulare auszufüllen, als ihrer eigentlichen Arbeit nachgehen zu können, läuft etwas gewaltig schief. Besonders in einer Region wie dem Kreis Soest müssen wir praxistauglichere Lösungen finden. Es braucht sinnvollen Klimaschutz, gute Arbeitsplätze und eine funktionierende Wirtschaft gleichermaßen. Gerade bei Digitalisierung, Bildung und Chancengerechtigkeit für alle müssen wir anpacken. So schaffen wir auch für die Zukunft eine starke Region. Es ist mir wichtig, die Probleme vor Ort anzuhören und sie dann in Berlin zu lösen. Als guter Abgeordneter werde ich oft im Kreis Soest unterwegs sein und konkrete Lösungen schaffen.



Pressefoto

Robert Helle (Die Linke)

Beschreiben Sie sich in drei Worten.

Ehrlich, hilfsbereit, kompromissfähig.

Welche Themen liegen Ihnen am Herzen?

Das Thema Rente ist für mich sehr wichtig. Ich halte es für skandalös, dass die Renten immer niedriger werden. Jeder muss von seiner Rente in Würde leben können! Auch halte ich die Diskussionen um die Erhöhung des Renteneintrittalters für völlig daneben. Zudem ist für mich der Bereich Bildung eine Herzensangelegenheit. Ich sehe es als zwingend notwendig an, mehr Geld in Bildung und soziale Projekte zu investieren. Ich möchte mich mit meiner Partei für eine stärkere Chancengleichheit einsetzen. Des Weiteren ist mir der Punkt einer sozialen Steuerreform wichtig. Menschen mit niedrigem und mittlerem Einkommen müssen steuerlich entlastet werden. Millionäre und Milliardäre müssen stärker belastet werden, da viele von der Corona-Krise profitiert haben. Kurz gesagt, eine Steuerpolitik im Sinne der Mehrheit.

Wie möchten Sie sich konkret für Ihren Wahlkreis im Bundestag einbringen?

Ich setze mich für einen generellen Politikwechsel ein. Es muss spürbare Verbesserungen geben, egal, ob es Kinder, Jugendliche, Erwachsene oder Rentner betrifft.



Foto: Benno Kraehahn

Wolfgang Hellmich (SPD, MdB)

Beschreiben Sie sich in drei Worten.

Echt Sozialdemokratischer Bauernsohn.

Welche Themen liegen Ihnen am Herzen?

1. Industrie und Handwerk, Arbeitsplätze und Ausbildung im Kreis Soest müssen mit der Klimaschutzpolitik Schritt halten. Konkret sind dies die Entwicklungen in der Wasserstofftechnologie und Antriebstechniken, die in der Automobilbranche, die stark im Kreis Soest ist, Zukunftsperspektiven bringen müssen. 2.

Natur- und Insektenschutz und eine lebensfähige Landwirtschaft müssen im Kreis Soest zusammengebracht werden. Dazu müssen die Beteiligten miteinander sprechen, und das vor Ort. Das dient auch dem Schutz unseres kostbaren Wassers. Einen solchen Dialog werde ich anregen und begleiten. 3. Die Arbeit in der Pflege spielt in den Einrichtungen und Kliniken im Kreis Soest eine große Rolle. Viele Arbeitsplätze hängen davon ab. Ich werde mich für bessere Arbeitsbedingungen in der Pflege, auch der häuslichen, und eine Gleichbehandlung der Pflegeeinrichtungen bei ihren Verhandlungen mit den Kassen einsetzen. Das ist Politik im Bundestag für hier von hier!

Wie möchten Sie sich konkret für Ihren Wahlkreis im Bundestag einbringen?

Neben den oben bereits genannten Punkten werde ich mich auch weiterhin für den Denkmalschutz im Kreis Soest einsetzen. Wir haben schon viel für den Erhalt der historischen Bauwerke hier erreicht (z.B. die Wiesenkirche in Soest oder die Dankeskappelle in Herzfeld). Die Stärkung des >>>

>>> ÖPNV im Kreis Soest ist mir ebenfalls sehr wichtig. Gerade im ländlichen Raum muss die Taktung noch verdichtet werden. Außerdem möchte ich mich für die Umsetzung eines 365-Euro-Tickets stark machen, welches die Nutzung der Busse im gesamten Kreis für einen Euro am Tag möglich macht.

nommen. Damit wir unserer Selbstbestimmung und persönlichen Freiheit nicht verlustig gehen, kämpfe ich gegen alle ihre Feinde, in Politik und Gesellschaft, in In- und Ausland. Wichtig ist mir auch unsere Sicherheit, ob im Inneren oder im Äußeren.

Leider tut der Staat nicht genug, um Recht und Gesetz konsequent durchzusetzen, die Sicherheit seiner Bürger zu gewährleisten. Er kommt einer seiner vornehmsten Aufgaben nicht ausreichend nach, verletzt damit einseitig unseren Gesellschaftsvertrag. Der Staat muss die Grundlagen für unseren Wohlstand erhalten und es nicht so darstellen, als ob es unvermeidlich wäre, dass dieser (aufgrund seines Versagens) abnimmt. Um unsere Demokratie zu erhalten und zu stärken, müssen wir die Bürgerbeteiligung und Subsidiarität deutlich ausbauen!

Wie möchten Sie sich konkret für Ihren Wahlkreis im Bundestag einbringen?

Das ist momentan noch etwas schwierig. Konkrete Maßnahmen kann man nur als Angehöriger von Regierungsparteien erwirken. Die meisten Themen, wenn man ehrlich ist, die im Bundestag verhandelt werden, sind Bundesthemen, die sich nur indirekt auf den Wahlkreis auswirken.

Was ich aber weiter tun möchte, ist Ansprechpartner und Vertreter derjenigen zu

sein, die sich von der Regierung und den anderen Parteien nicht vertreten fühlen, da in vielen Themengebieten nur die AfD andere Ansichten vertritt. Diese Anliegen bringe ich dann in Berlin in die parlamentarischen Prozesse ein.

Um meine Funktion als demokratischer Repräsentant dieser Bürger im Wahlkreis genauso gut wahrnehmen zu können, wie die Angehörigen anderer Parteien, arbeite ich daran, dass die Ausgrenzung durch viele Medien, Institutionen und Unternehmen endlich aufgegeben wird und so der konstruktive Diskurs, der faire politische Wettbewerb, auch für mich gilt. Für wahre Demokraten selbstverständlich.



Pressefoto

Wolfgang Sälzer (dieBasis)

Beschreiben Sie sich in drei Worten.

Integer, authentisch, optimistisch.

Welche Themen liegen Ihnen am Herzen?

Mein wichtigstes Thema ist die Wiederherstellung der Demokratie in diesem Land. Die letzten Monate haben offensichtlich dazu geführt, dass die Politiker uns Bürger mehr als Untertanen denn als Souverän wahrnehmen. Diese Fehlentwicklung müssen wir ändern, wir müssen die Demokratie und den Rechtsstaat wieder vom Kopf auf die

Füße stellen. Unsere Grundrechte müssen wieder unser gutes Recht sein. Der nicht zu hinterfragende „Befehle von oben“ an „die da unten“, den die Staatslenker heutzutage so gerne anwenden, darf sich nicht als gängiges und akzeptables Mittel politischen Handelns etablieren! Die Menschen sollen dazu ermutigt werden, ihre Interessen und die der Gesellschaft vor dem Hintergrund einer ausgewogenen, umfangreichen und ehrlichen Medienberichterstattung selbst zu definieren und sich hierfür permanent einzusetzen. Nie mehr soll es ein Verbot des Hinterfragens geben! Um dies zu ermöglichen, ist die Etablierung basisdemokratischer Elemente ein wesentliches Ziel meines politischen Handelns.

Wie möchten Sie sich konkret für Ihren Wahlkreis im Bundestag einbringen?

Die Förderung der Wirtschaft, insbesondere auch der Klein- und mittelständischen Unternehmen, die besonders durch die Corona-Krise gelitten haben, ist mir ein wichtiges Anliegen. Auch für ein Programm zur Pflege und Erhaltung des Waldes und der vielfältigen natürlichen Ressourcen werde ich mich einsetzen, um dadurch den Wiederaufbau und die Stärkung des heimischen Tourismus zu unterstützen. Neue, sozial verträgliche und generationenübergreifende Wohnkonzepte mit kinder- und seniorengerechter lokaler Infrastruktur sind zu entwickeln. Außerdem muss die Landwirtschaft als ein wichtiger Wirtschaftszweig unseres Kreises gefördert werden, was konkret bedeutet, bessere Produktionsbedingungen zu schaffen und die Überregulierung und Verbotskultur durch EU und Staatseingriffe abzubauen. Ebenso ist das Thema Bildung wichtig, hier gibt es auch noch großen Reformbedarf in Richtung kinderfreundliche Schulen.



Pressefoto

Berengar Elsner v. Gronow (AfD, MdB)

Beschreiben Sie sich in drei Worten.

Freiheitlich, konservativ, heimatlübeend!

Welche Themen liegen Ihnen am Herzen?

Die Freiheit. Viele Deutsche haben dafür gekämpft, dass wir Deutschen in einer freien Gesellschaft leben können. Leider hat das Bewusstsein dafür jahrelang schleichend und vor allem im Lockdown stark abge-



Shahabuddin Miah (B90/GRÜNE)

Shahabuddin Miah (B90/GRÜNE)

Beschreiben Sie sich in drei Worten.

Aufgeschlossen, hilfsbereit, weltoffen.

Welche Themen liegen Ihnen am Herzen?

Klimaschutz,

Einwanderungs- und Friedenspolitik sowie die ökologische Landwirtschaft liegen mir am Herzen.

Wie möchten Sie sich konkret für Ihren Wahlkreis im Bundestag einbringen?

Der Klimaschutz ist die wichtigste Aufgabe unseres Jahrzehnts. Ich setze mich dafür ein, dass erneuerbare Energien massiv ausgebaut werden, z.B. Solaranlagen auf allen Dächern in-

stalliert und Windkraftanlagen überall gebaut werden, wo es möglich ist. Der ländliche Raum braucht ein umfassendes Mobilitätskonzept, das auch den öffentlichen Nahverkehr entsprechend einbezieht. Zudem möchte ich, gemeinsam mit den Landwirten, die ökologische Landwirtschaft vorantreiben. Weniger Pestizide müssen eingesetzt werden, um gesunde regionale Lebensmittel anbieten zu können und unsere Lebensgrundlage zu schützen.



Foto: Sally Lazic

„Creatures & States“

Eva Klesse Quartett in Werl

Creatures & States – „Wesen und Zustände“: das sind keine Wörter aus der Corona-Zeit, das ist der Titel der neuesten CD des Eva Klesse Quartetts, deren Musik am Donnerstag, 30. September, um 19.30 Uhr in der Stadthalle Werl in einem Konzert vorgestellt wird. Die Stadthalle hat das Quartett eingeladen, das viele musikalische Geschichten erzählen wird.

Das Quartett besteht jetzt seit acht Jahren, eine lange Zeit für die jungen Musiker und ihre Bandleaderin. Die Werlerin und studierte Musikerin bildet jetzt an der Musikhochschule Hannover den musikalischen Nachwuchs aus, konzertiert, komponiert und rührt in vielen jazz-musikalischen Töpfen, was ihr und ihrem Quartett in letzter Zeit viel Aufmerksamkeit

gebracht hat.

In zwei Monaten wird Eva Klesse in Ludwigshafen der SWR-Jazzpreis, der älteste Jazzpreis in der Bundesrepublik, im Rahmen des Jazzfestes Enjoy Jazz (Rheinland-Pfalz) überreicht. Die Jury würdigt explizit die „entschiedene Eindringlichkeit“ der Instrumentalistin und die „erzählerische Begabung“ der Komponistin Klesse und bezieht sich damit auf das aktuelle, vierte Album des Quartetts. „Creatures & States“ streckt seine Fühler in Richtung Messiaen, Pärt und des Autors David Foster Wallace aus und offenbart bei Tracks wie „Brushing Hippopotami“ oder „Einsiedlerkrebs“ eine ambitionierte Mischung aus Humor und Selbstreflexion.

Karten für dieses Konzert gibt's für 20 Euro im Vorverkauf in der Stadthalle Werl in der Steinerstr., bei der Stadthalle und allen weiteren bekannten Vorverkaufsstellen. An der Abendkasse kosten die Tickets 22 Euro. Weitere Infos erhalten Sie bei Fabienne Grewe, Tel. 02922/973213.

STADTHALLE.WERL ERLEBEN. TAGEN. FEIERN. **HIGHLIGHTS 2021**

Sa. 18.09. | 19.30 Uhr
Rio the Voice of Elvis

Do. 30.09. | 19.30 Uhr
Konzert Eva Klesse

Fr. 29.10. | 19.30 Uhr
Theater Rain Man

Tickets an allen bekannten Vorverkaufsstellen

Grafenstraße 27 • 59457 Werl • Tel. 02922 / 97 32 - 0 • Fax 02922 / 97 32 - 17
info@stadthalle-werl.de • www.stadthalle-werl.de

Natürlicher Look für die Küche

Holz- und Betonoptiken schaffen eine Wohlfühlatmosphäre im Zuhause



Foto: djd/KüchenTreff

in Deutschland und Europa. Natürliche und weiche Farbnuancen laden dazu ein, zur Ruhe zu kommen und den stressigen Alltag hinter sich zu lassen. Auch der Beton-Look, bei dem die Farbpalette von Weißbeton über Hellgrau bis hin zu Schiefergrau reicht, wirkt sehr harmonisch. Farb- und Materialmixe können bei der Raumgestaltung tolle Kontraste zaubern und verleihen der Küche eine persönliche Note. „Eine anthrazitfarbene Arbeitsplatte aus Naturstein etwa macht sich gut zu warmen Böden und Möbeln aus hellem Holz“, weiß Steinmeier. Besonders ansprechend sehen auch sichtbar gemaserte Holzfronten in Kombination mit Elementen aus Edelstahl und Glas aus. Spannend ist ein Mix von Holz und Beton.

Die Küche ist heute ein Wohlfühlraum, in dem Kochen, Essen und Zusammenleben eine Einheit bilden. Sie spiegelt den persönlichen Lebensstil wider, was sich insbesondere beim Möbeldesign zeigt. Bei der Farb- und Materialauswahl gilt: Erlaubt ist, was gefällt.

So ist die klassisch weiße Küche ebenso wenig wegzudenken wie Möbelfronten in Schwarz oder Anthrazit. Hoch im Kurs liegen aktuell ausdrucksstarke Holz- und Betonfronten, die einen natürlichen Look unterstreichen und zu jedem Küchenstil passen.

Mit Farben und Materialien spielen

„Mit einer Küche in Holzoptik kann man sich ein Stück Natur in die eigenen vier Wände holen“, sagt Marko Steinmeier von einer Einkaufsgemeinschaft von mehr als 400 inhabergeführten Küchenstudios und Fachmärkten

Nachhaltige Werkstoffe

Wer viel Wert auf Nachhaltigkeit legt, wählt bei den Materi-



Vom Backofen bis zur Dunstabzugshaube – Designlinie in Schwarz ist ein wahrer Augenschmaus. Foto: Oranier Küchentechnik/akz-o

alien Echtholz, Beton oder Naturstein. Der Natur-Look gelingt aber ebenso mit preisgünstigeren und pflegeleichteren Nachbildungen, die mit authentischer Farbigkeit und Textur punkten. „Inzwischen gibt es auch Spülbecken aus nachhaltigem Quarzkomposit“, weiß Steinmeier. Das Material besteht zu 99 Prozent aus recycelten oder natürlichen, nachwachsenden Rohstoffen.

dem man als Wandfarbe einen Grünton wie Salbeigrün wählt. Bei einer hellgrauen Küche im skandinavischen Design macht sich eine Nischenrückwand in brauner Holzoptik gut, während mit dem Betonlook ein softes Gelb harmonisiert. Mit einer durchdachten Lichtgestaltung lässt sich der Raum zusätzlich der jeweiligen Stimmung anpassen. Eine Indoor-Kräuterecke bringt ebenfalls ein Stück Natur in die Küche.

Wandfarben runden Gesamtkonzept ab

Die passende Wandgestaltung kann den natürlichen Look zusätzlich unterstreichen – etwa in-

Neuer Trend

„Schwarz“ ist die Farbe, die streng genommen gar keine ist, aber in Mode und Design traditionell eine

tragende Rolle spielt. Und das aus gutem Grund: Es ist markant und doch zurückhaltend. Zeitlose, zurückhaltende Eleganz ist hier das Maß der Dinge. Und das gilt jetzt auch für exklusive Elektrogeräte, die in modern gestalteten Küchen außergewöhnliche Akzente setzen.

Hersteller bieten nun auch die komplette Ausstattung an Elektrogeräten in Schwarz an. Das beginnt bei den neuen Backöfen und Herden. Das elegante Gestaltungsprinzip setzt sich bei den Dunstabzugshauben fort und last but not least sind die Mikrowellen ebenfalls mit gleichfarbigem Rahmen erhältlich. Front, Arbeits- und Bedienoberflächen präsentieren sich so Ton in Ton. (dzi/djd/akz-o).

DICK
Traditionsmarke der Profis

Für echte Draufgänger!
Das Kochmesser „AJAX“ von DICK

www.dick.de
Messer, Werkzeuge,
Wetzstähle, Schleifmaschinen

Mundhenk
Lippstadt, Rathausstr. 19
Telefon 0 29 41 / 39 40

Werner Jetten
Fliesen • Naturstein- und Mosaikverlegung

Am Haienpoth 8 • 59505 Bad Sassendorf
Tel. 0 29 27 / 682 • Handy 0162 / 93 13 722
eMail: werner-jetten@t-online.de

Unser Rundum-Sorglos-Service

Bei Gala Küchen bekommen Sie alles aus einer Hand. Wir stehen an Ihrer Seite: Von der ersten Skizze Ihrer neuen Küche über die detaillierte Planung am PC bis hin zum Aufbau durch unsere hauseigenen Monteure überlassen wir nichts dem Zufall. Wir sind erst zufrieden, wenn Sie mit Ihrer neuen Küche wunschlos glücklich sind. Wenn Sie in Werl und Umgebung eine Küche kaufen möchten, sind Sie bei uns an der richtigen Adresse.



Besuchen Sie unsere Küchenausstellung

Moderne Küchen, Landhausküchen, Familienküchen – in unserer Ausstellung zeigen wir alles, was moderne Küchenplanung zu bieten hat. Neben zeitlosen Klassikern finden Sie hier auch ganz aktuelle Küchentrends. Außerdem präsentieren wir Ihnen die innovativen Messeneuheiten. Besuchen Sie uns in unserem Musterhaus Küchen Fachgeschäft in Werl – zwischen Unna und Soest gelegen – und finden Sie Ihre persönliche Traumküche!



Unsere Küchenausstellung wartet nur darauf, von Ihnen entdeckt zu werden.



An Sanders Steinbruch 4 + 4a
59457 Werl • Telefon 02922-8036710
info@gala-kuechen.de • www.gala-kuechen.de
Mo. - Fr. 10 - 18.30 Uhr • Sa. 10 - 15 Uhr

Beraten. Geplant. Eingebaut: Passt!

Eine neue Meile- und Lieberr-Aktionsfläche wartet auf Sie!

Daniela Frische
Abteilungsleitung
(02921) 982 371

Sebastian Schneck
(02921) 982 372

Alicia Bröcking
(02921) 982 386

www.kuechen-soest.de

Gerne verabreden wir uns mit Ihnen zu einem Beratungstermin!

Franz Kerstin
K ü c h e n

Mo-Fr: 9 – 18 Uhr • Sa: 9 – 12:30 Uhr
daniela.frische@franz-kerstin.de
Clevische Straße 8-10 • Soest

KfW-Förderung für Neubau und Sanierung

Diese neuen Regeln gelten seit 1. Juli

Eigentümer, die ein Haus bauen oder sanieren möchten und dafür Fördermittel vom Bund haben wollen, müssen seit dem 1. Juli veränderte Regeln beachten. Die gute Nachricht: Es werden mehr Maßnahmen gefördert und es muss nur noch ein einziger Antrag gestellt werden. Ein Überblick.



Foto: © Gerhard Seybert, all rights reserved

Um die Klimaziele im Gebäudesektor für 2030 zu erreichen, möchte die Bundesregierung die Gebäudförderung attraktiver gestalten. Zentraler Punkt: die Zusammenfassung der Förderung von Energieeffizienz von Gebäuden und erneuerbarer Energien in der Bundesförderung für effiziente Gebäude (BEEG). Diese gilt für alle Wohngebäude – Eigentumswohnungen, Ein- und Mehrfamilienhäuser oder Wohnheime – sowie Nichtwohngebäude – z.B. Gewerbegebäude, kommunale Gebäude oder Kran-

kenhäuser.

Die neue BEEG bietet den Antragstellenden mehr Flexibilität, weil sie nun entscheiden können, ob die einen direkten Investitionszuschuss oder einen Kredit mit Tilgungszuschuss haben möchten. Außerdem werden nun Fachplanung, Bauleitung und andere Schritte zur Umsetzung des Bauvorhabens ge-

fördert. Unabhängig vom BEEG wird nun die Energieberatung gesondert gefördert.

Voraussetzung für eine geförderte Energieberatung ist, dass Ihr Haus in Deutschland steht, der Bauantrag mindestens zehn Jahre zurückliegt und es überwiegend zum Wohnen genutzt wird. Ist das der Fall, können Sie sich über einen

Zuschuss vom Bund von 80 Prozent des zuwendungsfähigen Beratungshonorars, maximal aber 1.300 Euro freuen. Diese Summe gilt bei Ein- und Zweifamilienhäusern. Bei Wohnhäusern mit mindestens drei Wohneinheiten gibt's sogar maximal 1.700 Euro. Das Geld wird Ihnen nicht direkt ausbezahlt, sondern an den Energieberater. Dieser ist aber verpflichtet, den Zuschuss mit seinem Honorar zu verrechnen.

Fristen zur Antragstellung

Nicht nur die Förderung ist ein Grund für eine Energieberatung vorab, die übrigens auch als „geförderte Einstiegsmaßnahme“ bei der örtlichen Verbraucherzentrale in Anspruch genommen werden kann. Fachkundige Energie-Expert:innen sollten immer der erste Schritt bei einem Bauvorhaben sein, wenn Sie vom Bund Geld haben möchten. Denn sie kennen sich auch mit den Förderanträgen >>>

Peter Schween – Ihr Immobilienexperte

„Sollten Sie in unsicheren Zeiten mit Ihren Immobilienbesitz Ihre Ziele aus den Augen verlieren, bringe ich Sie zurück auf Kurs.“ Geben Sie Ihren Immobilienbesitz in qualifizierte und kompetente Hände. Lassen Sie sich von mir überzeugen! Gerne stehe ich für ein persönliches Gespräch und Angebot zur Verfügung. Profitieren Sie von über 15 Jahren umfassender Erfahrung in der Immobilienbranche. Ich biete Ihnen ein Baukastensystem von Leistungen an, die genau auf ihre Bedürfnisse abgestimmt sind. Der Anteil der Eigenleistung kann von Ihnen, nach Ihren individuellen Wünschen, frei gestaltet werden. So findet jeder Kunde genau die „Solution“ die auf ihn zugeschnitten ist und kann dabei von meiner langjährigen Erfahrung profitieren. ps:immosolutions steht Ihnen als Unternehmen gerne an der Seite, wenn es um die Wertfindung Ihrer Immobilie geht. Schauen Sie gerne auf meine Webseite www.ps-immosolutions.de und vereinbaren gerne gleich ein individuelles Beratungsangebot per Mail: info@ps-immosolutions.de mit mir.

Harbortweg 26 • 59494 Soest • Telefon 02921 - 346 401

www.ps-immosolutions.de

INDIVIDUELLE WOHNTRÄUME AUS HOLZ

Mit der Holzbauweise die ganz persönlichen Bauwünsche erfüllen

Ein Anblick der zum Träumen verleitet und Fernweh weckt. Der Kontrast zwischen friesenblauer Holzfassade und strahlend weißen Fenstern macht dieses Einfamilienhaus zu einem echten Hingucker und erinnert an skandinavische Architektur im Schwedenhaus-Stil.



Charmantes Einfamilienhaus in friesenblau

Ein Gefühl von Wärme und Geborgenheit, als Familie das Zuhause genießen und sich in den eigenen vier Wänden wohlfühlen. Genau diese Aspekte sind für uns alle im vergangenen Jahr noch bedeutungsvoller geworden denn je.

Auf rund 150 Quadratmetern Wohnfläche zuzüglich Keller bietet das Raumprogramm dieses Einfamilienhauses mit zwei Kinderzimmern, einem großzügigen Bad, einem Elternschlafzimmer und einem offenen Wohn- und Essbereich inklusive Küche ausreichend Platz für eine junge Familie mit Kindern.

Schlicht und ausgefallen zugleich

Die auffällige Holzfassade mit ihrem ungewöhnlichen Anstrich im Farbton „Friesenblau“ trifft auf einen schlichten und zurückhaltenden Baukörper mit rechteckiger Grundfläche und Satteldach. Diese klare und geradlinige Gestaltung der Gebäudehülle sorgt für ein ruhiges Gesamtbild und setzt die großen, weißen Fensterelemente zusammen mit der waagerechten Holzfassade besonders gut in Szene.

Als Bauherr aktiv das Klima schützen

Holz ist der optimale Baustoff, um schon in der Bauphase des Hauses den ökologischen Fußabdruck möglichst gering zu halten. Natürlich gewachsen bindet jeder Kubikmeter Holz circa eine Tonne Kohlenstoffdioxid und verursacht beim Abbau und der Verarbeitung weitaus weniger CO² als die Herstellung anderer Baustoffe.

Auf diese Weise haben die Bauherren schon beim Hausbau einen wertvollen Beitrag zum Klimaschutz geleistet.

Wertvolle Vorteile der Holzbauphase genießen

Der natürliche Baustoff Holz bringt beim Hausbau reichlich Vorteile mit sich:

Die naturbedingt feuchtigkeitsregulierende Eigenschaft von Holz sorgt nachweislich für ein gesundes und ausgeglichenes Raumklima. Für die Bauherren be-

deutet dies ein Gefühl von Behaglichkeit und gesunder Wohnatmosphäre sowie warme Wandoberflächen.

Der hohe Vorfertigungsgrad in der Montagehalle erlaubt eine kurze Bauzeit vor Ort.

Die im Werk gefertigten Wandelemente werden an der Baustelle innerhalb we-

niger Tage zu einer wetterfesten Gebäudehülle montiert. Die trockene Bauweise ermöglicht es, direkt im Anschluss an die Montage mit den weiteren Ausbaurbeiten fortzufahren.

Mehr Hausbeispiele und Informationen gibt es unter www.moderner-holzbau.de



Einfamilienhäuser | Anbau & Aufstockung
Mehrfamilienhäuser | Objektbau

Elleringhauser Str. 10 | 59939 Olsberg-Elleringhausen
Tel. 02962 / 9774 - 0 | info@moderner-holzbau.de
Mehr Infos finden Sie unter: www.moderner-holzbau.de



Respekt **Vielfalt** **Weitsicht**

Teilhabe **Verantwortung** **Vorsorge**

Weil's um mehr als Geld geht.

Wir setzen uns ein für das, was im Leben wirklich zählt. Für Sie, für die Region, für uns alle. Mehr auf sparkasse.de/mehralsgeld

Sparkasse SoestWerl

>>> aus, die vor Start der Baumaßnahme gestellt werden müssen. Lediglich Planungs- und Beratungsleistungen und „vorbereitende Maßnahmen“, wie Abriss, Bodenuntersuchungen oder Aufräumarbeiten, sind vorher erlaubt. Als Beginn gilt der der Abschluss eines „Lieferungs- oder Leistungsvertrags“.

Und: Wer Sanierungsarbeiten an Wohngebäuden plant sollte sich von einem/r qualifizierten Energieeffizienz-Expert:in einen individuellen Sanierungsfahrplan (iSFP) erstellen lassen, denn dann ist nach dem neuen BEG eine fünf Prozentpunkte höhere Förderung möglich.

Neu seit 1. Juli
Folgende weitere Neuerungen sind seit dem 1. Juli in Kraft:

- Es ist nur noch ein Antrag für alle Förderangebote nötig.
- Sie können zwischen einem direkten Zuschuss oder zinsverbilligten Förderkredit mit Tilgungszuschuss wählen. Der maximale Förderkredit steigt von 120.000 Euro auf 150.000 Euro pro Wohneinheit.
- Es wurden die „EE“- und „NH“-

Klasse eingeführt. Wer diese Klassen erreicht, erhält eine höhere Förderung. Die „EE“-Klasse erhalten Gebäude, deren Energiebedarf an Wärme- und Kälteversorgung zu mind. 55 Prozent aus erneuerbarer Energie stammt. Bei der „NH“-Klasse gibt's ein Nachhaltigkeitszertifikat für das Gebäude. Für beide Klassen gilt folgender Förderbonus: Bei Neubau 2,5 Prozent und 5 Prozent bei der Sanierung, egal, ob Wohn- oder Nichtwohngebäude.

- Bei Neubauten werden Effizienzhäuser 55, 40 und 40 Plus gefördert.
 - Bei Sanierungen gibt es eine neue Effizienzhausstufe EH 40
 - iSFP-Bonus ist jetzt möglich: 5 Prozentpunkte höhere Förderung bei Sanierungsmaßnahmen an Wohngebäuden
 - Es werden jetzt auch „Efficiency-Smart-Home-Systeme“ zur Verbrauchsoptimierung gefördert.
 - Ebenfalls neu: die Förderung von Fachplanung und Baubegleitung mit 50 Prozent.
- Infos: www.deutschland-machts-effizient.de (dzi)



Foto: djd/Nuernberger-Versicherung/panthermedia

nungen und Räume unterhalb des Straßenniveaus, die über Toilette oder Wasseranschluss verfügen, bei Rückstau besonders gefährdet. Deshalb sollten entweder bereits bei der Bauplanung auf vermeidbare Abflüsse verzichtet oder bei Bestandsgebäuden ungenutzte Abläufe verschlossen

werden. Nutzen Sie tieferliegende Wohnräume, so kann nur eine Hebeanlage das Gebäude angemessen schützen. Diese macht auch die weitere Benutzung von Toiletten und Duschen während eines Rückstaus möglich. Eine kostengünstige Alternative sind Rückstauklappen. Sie sorgen

zwar nicht für Abfluss des Wassers, schützen aber das Gebäude im Falle eines Rückstaus vor dem Eindringen von Wasser aus dem öffentlichen Kanal. Während längerer Abwesenheit sollten sämtliche Rückstauklappen verriegelt und alle Fenster im Keller fest verschlossen werden.

Fachgerechter Einbau und Wartung
Die fachgerechte Ausführung der baulichen Maßnahmen, um eine Immobilie rückstausicher zu machen, ist das A und O. Klären Sie mit dem ausführenden Sanitärfachbetrieb, wo die Rückstausicherung angebracht werden muss. Bei der Neubauplanung sollte der Rückstauschutz vom Architekturbüro direkt mitbedacht werden. Individuelle Beratung, Planung und Betreuung der Baumaßnahmen übernehmen Ingenieurbüros für Wasserwirtschaft oder Sanitärfachbetriebe, die die Anlagen zur Rückstausicherung dann auch direkt installieren. Ist eine Hebeanlage oder ein Rückstauverschluss installiert, muss dieser auch regelmäßig geprüft und gewartet werden, sonst riskieren Eigentümer:innen ihren Versicherungsschutz. Rückstauklappen können Sie nach einer Einweisung auch selbst warten, dann sollten Sie diese Eigenwartung gut dokumentieren, um im Schadensfall >>>

Schutz für den Ernstfall

So wappnen Sie Ihr Haus gegen Starkregen

In den Bau und die Einrichtung der eigenen vier Wände investieren Paare und Familien viel Arbeit, Zeit und vor allem Geld. Für die meisten Menschen ist es die wichtigste finanzielle Entscheidung ihres Lebens. Deshalb sollten Sie Ihr Eigentum gut schützen, wie auch die verheerenden Ereignisse der Flut in NRW und Rheinland-Pfalz im Juli zeigten. Denn: Auch wenn Sie nicht direkt am Wasser wohnen, kann es zu Überflutung durch Starkregen kommen. Wir haben Ihnen hier einige Tipps zusammengestellt, um Ihr Eigenheim gut zu schützen.

Richtig versichert
Die meisten Menschen können solche Schäden nicht selbst ausgleichen. „Eine Wohngebäudeversicherung ist deshalb für jeden Hauseigentümer ein Muss“,

Gefährdung durch Hochwasser



heißt es beispielsweise auf der Seite www.verbraucherzentrale.de. In der Grunddeckung bieten die meisten Wohngebäudeversicherungen Schutz gegen die Gefahren Feuer, Rohrbruch, Leitungswasser und Naturgefahren wie Sturm und Hagel. Da Naturkatastrophen auch in unseren Regi-

onen keine Seltenheit mehr sind, ist eine Zusatzabsicherung gegen sogenannte Elementargefahren wichtig. Die Stiftung Warentest empfiehlt dies ausdrücklich, denn vor allem Starkregenfälle würden im Zuge des Klimawandels deutlich zunehmen. Oft kann man sich mit

Einblasdämmung vom Fachbetrieb
für zweisch. Mauerwerk, Holzbalkendecken, Dachschrägen uvm.
Firma Hans Hiltcher Einblasdämmung
Tel. 0 52 42 - 36 22 5

einem anderen Zusatzpaket für die Reparatur von undichten Gasleitungen außerhalb des Grundstücks sowie gegen Diebstahl von Sachen am Gebäude oder vom Grundstück absichern. Alte Gebäude- und Hausratpolizen sind meist lückenhaft: Wer einen zehn oder gar zwanzig Jahre alten Versicherungsvertrag hat, ist in der Regel nicht gegen Starkregen und Überschwemmung abgesichert, sondern nur bei Sturm, Blitz oder Hagel. Prüfen Sie unbedingt bestehende Verträge und erweitern Sie ggf. Ihren Schutz.

Grundsätzliche Schutzvorkehrungen
Nicht nur der richtige Versicherungsschutz ist ein wichtiger Baustein. Auch mit baulichen Maßnahmen können Sie sich schützen. So sind Souterrainwoh-

KLEEGRÄFE
MEISTERBETRIEB

• Elektroinstallation • Heizungstechnik
• Meß- und Regeltechnik • Beleuchtungsanlagen
• Erneuerbare Energien • Sanitärinstallation
• Saß-Anlagen

Thomas KleeGräfe
Meister-Eckhart-Weg 3 · 59494 Soest
Tel. 0 29 21 - 86 12 · Fax 0 29 21 - 34 32 89

kleegraefe-soest@t-online.de
www.kleegraefe-soest.de

Poggel Starkregenschutz!

Schutzgemeinschaft Hellweg-Lippe

ACQUASTOP® - Schnellstes Flutschott für Türen, Fenster, Tore, Durchfahrten und Lichtschächte. In Sekundenschnelle eingesetzt und geschützt bei Hochwasser, Starkregen, Sturzfluten etc.

Wasserschott Einfach Hochwasser- und Starkregenschutz für Türen, Fenster und Tore.

Lichtschachtabdeckungen mit Lüfterschnorchel bieten Schutz vor Starkregen und Überflutung und werden individuell gefertigt

Wir informieren Sie gerne!

Poggel
Sicherheitsfachbetrieb

Arnsberg/Welver
Tel.: 0 29 32 - 53 578
Mobil: 0171 / 454 32 68

www.poggel.de

Starkregengefahr: auf den Standort des Gebäudes kommt es an

Aufteilung der Adressen in drei Starkregengefährdungsklassen (SGK)

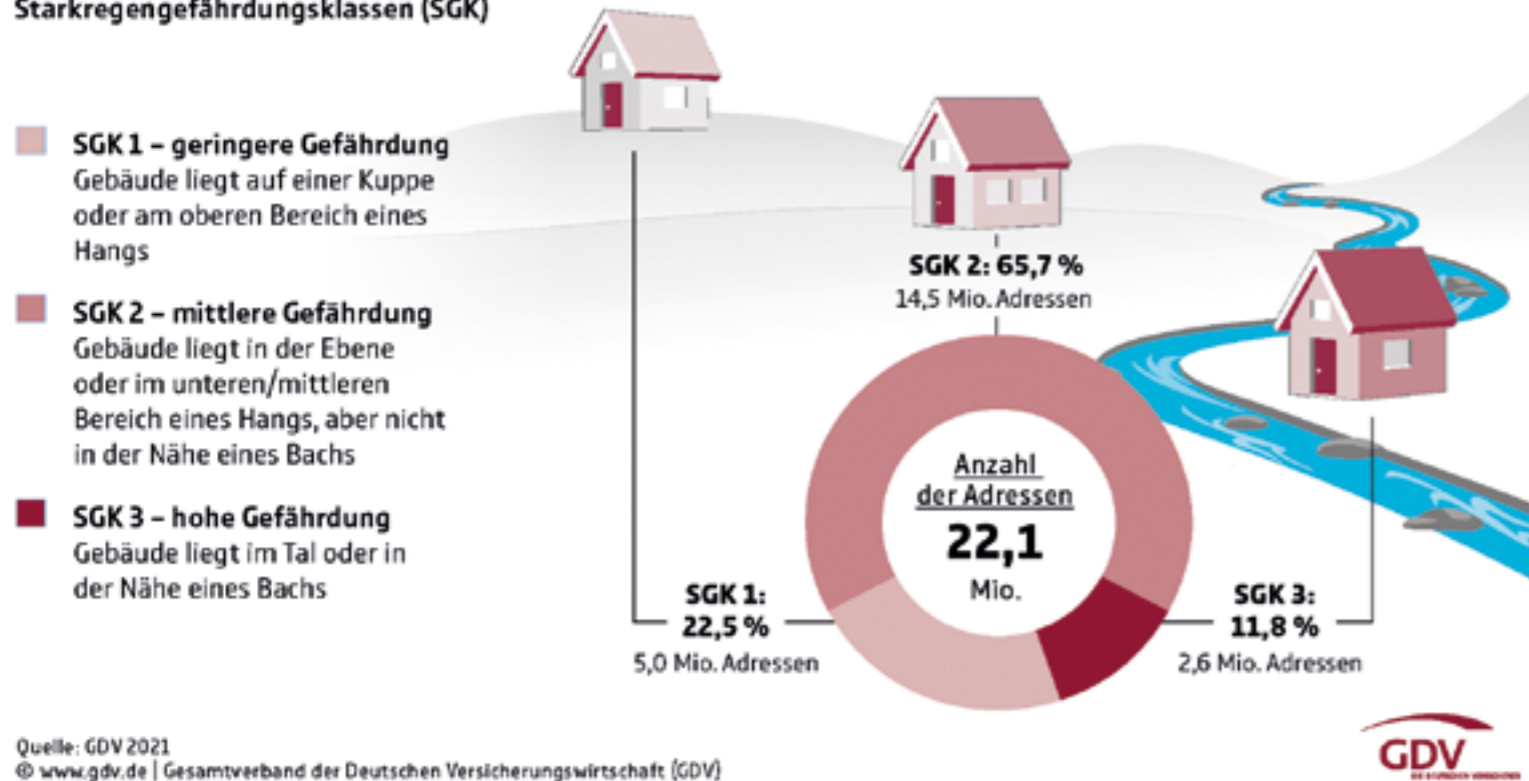

Für die Risikoeinschätzung der jeweiligen Region haben die deutschen Versicherer das Zonierungssystem „ZÜRS Geo“ für Überschwemmung, Rückstau und Starkregen entwickelt. Damit können auch Umweltrisiken eingeschätzt werden. Grafiken: © GDV

>>> Ärger zu vermeiden. Einfacher ist es aber, den Profis diese Arbeit zu überlassen, denn viele Fachbetriebe bieten auch Wartungsverträge an. Vor einer Auftragsvergabe ist es ratsam, mehrere Angebote einzuholen und Leistungen und Preisemiteinander zu vergleichen.

Weitere Schutzmaßnahmen
Damit das Wasser es im Ernstfall schwerer hat, ins Haus einzudringen, sollten sämtliche Eingänge

nach Möglichkeit über eine Stufe oder eine kleine Rampe verfügen und nicht unbedingt ebenerdig liegen. Im Idealfall ragen die Oberkanten von Kellertreppen oder Lichtschächten mindestens zehn bis 15 Zentimeter aus dem Boden heraus. Diese sogenannten Aufkantungen lassen sich übrigens auch bei Bestandsbauten oft noch problemlos anbringen. Ist dies nicht möglich, können Lichtschächte mit speziellen Deckeln oder Glasbausteinen

wasserdicht verschlossen werden. Mit breiten Bodenschwellen auf der Kuppe der Rampe lassen sich tiefer liegende Garagen vor hinabfließendem Wasser schützen.

Zudem sind tiefliegende Fenster und Türen Schwachstellen, die möglichst druckwasserdicht sein sollten. Durchlässe für Strom-, Gas-, oder Telefonleitungen sowie Heizungsrohre sollte der Installateur mit Dichtungsmaterial gut verschließen. Außenwände müssen besonders an Sockelbereichen wasserdicht sein. Denkbar hierfür sind zum Beispiel Steinzeugfliesen, wenn sie fugendicht angebracht werden. Die Abdichtungen müssen auch regelmäßig gewartet werden, damit sie einwandfrei funktionieren.

Rund ums Haus

Nicht nur um die Artenvielfalt der Insekten zu schützen ist es ratsam, so wenig Fläche wie möglich zu betonieren oder zu asphaltieren. Denn je weniger Fläche versiegelt ist, desto besser kann das Wasser versickern und desto weniger läuft oberirdisch ab. Befestigte Flächen wie Auffahrten oder Gehwege können beispielsweise mit Rasengittersteinen oder speziellen Pflastersteinen belegt werden, bei denen das Wasser entweder über die Fugen oder durch den Beton versickert. Wichtig ist, dass dann auch der Baugrund wasserdurchlässig ist. Das zählt sich übrigens auch finanziell aus, denn viele Kommunen berechnen heute die Abwassergebühren getrennt nach Schmutz- und Niederschlagswasser. Je wasserdurchlässiger die Gesamtfläche des Grundstücks, desto geringer sind die Gebühren.

Zusätzliche Wasserspeicher anlegen

Ergänzende Sammelbehälter helfen, die Folgen eines Starkregens zu minimieren, weil sie Wasser auffangen und den Abfluss verzögern können. So ein Wasserspeicher sind vor allem wichtig, wenn der Erdboden selbst – etwa Lehm-, oder Sandboden – keine gute Saugkraft besitzt. Als unterirdische Depots bieten sich Zi-

sternen neben dem Schutz einen weiteren Vorteil: Sie können Wasser zum Bewässern des Gartens nutzen; das spart Geld. Auch ein Gründach kann eine gewisse Niederschlagsmenge aufnehmen und zeitweise den Wasserablauf drosseln.

Ebenfalls gute Puffer sind Rigo- len. Sie sorgen über einen Schacht und gegebenenfalls zusätzliche Rohre dafür, dass das Regenwasser in tiefere Erdschichten fließt, wo es nach und nach versickert. Die Größe so einer Entwässerungsanlage hängt von der Dachfläche ab. Auch Teiche mit einem Versicherungsbereich aus Kies haben einen ähnlichen Effekt. Wie es um Ihr individuelles Naturgefahrenrisiko bestellt ist, können Sie leicht unter www.naturgefahren-check.de ermitteln. Die Onlineplattform zeigt nach Eingabe der Postleitzahl, welche Schäden Unwetter in der Vergangenheit am eigenen Wohnort verursacht haben: Wie viele Gebäude im letzten Jahr in der Region betroffen waren, wie hoch die teuersten Schäden durch Starkregen, Sturm oder Hagel ausfielen und welche Hochwassergefahr besteht. Die Plattform ist somit auch eine gute Entscheidungshilfe für Ihre individuellen Schutzmaßnahmen. (dzi/djd/GDV)

K. Schleimer
Holz-Alu-Fenster
59469 ENSE-HÖINGEN Zum Hohlberg 10
Telefon 0 29 38 - 43 88
www.schleimer-ense.de

MALERMEISTERBETRIEB
VOGELSANG & KROMBERG UG
KARL KROMBERG
GESCHÄFTL. U. MALERMEISTER
99494 SOEST
SIGM. SCHULTZ-WEG 85
TELEFON 0 29 21 - 1 33 87
MOBIL 0 171 - 144 62 61
TELEFAX 0 29 21 - 3 35 63
VOGELSANG-KROMBERG@WEB.DE

Anstriche aller Art
Lackierungen
kreative Maltechnik
Trockenbau
Vollwärmeschutz
Fassadenanstriche
Fußböden
Dirk Schumacher
Malermeister
Gebäudeenergieberater
Paulistraße 44 • 59494 Soest • Telefon: 0 29 21 / 46 01
Mobil: 0173 / 4511733 • info@schumacher-soest.de

DÜLBERG
Energie- und Gebäudetechnik
Wärme
Wasser
Strom
Seit 100 Jahren Ihr Ansprechpartner für:
• Badsanierung
• Heizungsbau
• regenerative Energien
• Solartechnik
• Blockheizkraftwerke
• Wartung und Kundendienst
• Elektrotechnik
• Steuerungs- und Regelungstechnik
Doyenweg 4 | Telefon (02921) 13274 | info@duelberg-soest.de
59494 Soest | www.duelberg-soest.de

Rolladenbau
Langenhorst
- Rollläden - Motoren
- Jalousien - Garagentore
Oststraße 14
59457 Werl-Westflömmen
Tel. 02922-987590
www.rollladen-service-soest.de

Peveling-Bau GmbH
Bahnhofstraße 36
59510 Lippetal-Hovesstadt
Email: info@peveling-bau.de
Tel.: 02923 - 9721994
Mobil: 0171 8887010
www.peveling-bau.de

Tief- und Straßenbau
Grasbeinter Tiefbau GmbH



Wiebusch 15 • 59581 Warstein
Tel. (0 29 02) 7 53 93 • Fax (0 29 02) 7 11 37
info@grasbeinter-tiefbau.de

Schlüssige Systeme für hochwertige Böden und Sonder-Abdichtungen
GUSSASPHALT
Hoch- Industrie- Ingenieurbau
SCHROEDER GMBH
Auf'm Brinke 15
59872 Meschede
Fon 0291 / 9023-0
schroeder-gmbh.de

Tipps für den Herbsturlaub

Hier können Sie sich entspannen

Wer im Sommer keine Gelegenheit hatte, in den Sommerurlaub zu fahren, der fasst jetzt den Herbst und die Herbstferien ins Auge. Jetzt nach Angeboten für eine Reise im Oktober oder November zu schauen, kann sich auszahlen, denn die gebutelten Reisegesellschaften locken Kunden mit speziellen Angeboten. Die Herbstferien in NRW liegen übrigens im Zeitraum vom 11. bis 23. Oktober



Foto: djd/Amrum/Oliver Franke/nordseetourismus.de

Gut informiert ist sicher gereist

Keiner kann sagen, wie sich die Lage aktuell entwickelt, daher ist die oberste Regel für ihren Urlaub: Informieren Sie sich gut! Schauen Sie auf die Seite des Auswärtigen Amtes nach den aktuellen Reisebestimmungen und planen Sie Tests vor Ort und bei Ihrer Rückkehr sowie mögliche Quarantänezeiten mit ein. Am besten buchen Sie eine Pauschalreise, denn dann können Sie leichter von der Reise zu-

rücktreten oder schauen Sie nach sogenannten Flex-Tarifen.

Der größte Strand Europas und ein Naturparadies

Wer lieber nicht ins Ausland reisen möchte, der kann im Herbst die Seele zum Beispiel auf einer der Nordsee-Inseln baumeln lassen. Wer im Herbst eine Reise auf die nordfriesische Insel Amrum unternimmt, darf sich auf eine steife Brise freuen. Sie sorgt für Nordsee-Wellengang und Brandungsrau-

schon. So wird der Kopf frei. Am Himmel fliegen die Wolken, man kann sich in den windgeschützten Strandkorb gemütlich zurückziehen oder bei einer Dünenwanderung die Möwen beobachten.

Amrum ist eine kleine, beschauliche Insel – aber einen Superlativ besitzt sie: Sie hat den größten Strand Europas. Er nennt sich „Kniepsand“ und misst an seiner breitesten Stelle fast zwei Kilometer. An ihm sind Muscheln, Meeresschnecken und Seetiere zu finden. Sehenswert ist auch die Vogelkoje, ein Naturparadies mit Gänsen, Enten, Damwild und Wildkaninchen. Um die Kojen herum führt ein



Foto: djd/Hohenlohe Schwabisch-Hall-Tourismus/Frumolt

Naturlehrpfad vorbei am Kojenteich. In den Naturerlebnisraum wurden ein Steinzeitgrab und ein eisenzeitliches Dorf mit einbezogen. Der Süßwassersee „Wriakhörn“ liegt direkt in den Dünen zwischen Wittdün und dem Leuchtturm. Infotafeln vermitteln Wissenswertes über Flora und Fauna, Ruheplätze laden zum Verweilen ein. Infos und Buchungsmöglichkeiten für einen Inselurlaub gibt es unter www.amrum.de.

Herbst radeln mit Aussicht

Aktivurlauber kommen bei einem Radurlaub auf ihre Kosten. Denn im Herbst heißt es: Ab nach draußen, noch einmal Sonne tanken und die farbenfrohe Natur genießen. Zum Beispiel bei einem Urlaub in der Radregion an Kocher, Jagst und Neckar. Radler jeder Couleur finden dort die passenden Touren – entlang von Flüssen oder auf Hochebenen, durch Weinberge oder Wiesen. Die Radwege sind ebenso vielseitig wie die Landschaften – und die herrlichen Aussichtsplätze und gemütlichen Einkehrmöglichkeiten machen den Indian-Summer-Trip zur Genusstour. Tipps für den Urlaub hält das Radportal www.Radfahren-BW.de/GoldenerHerbst bereit. Dort finden Urlauber viele Tourenvorschläge. Zu allen Strecken gibt es digitale Übersichtskarten mit Höhenprofil, Einkehrtipps und Sehenswürdigkeiten sowie Infos zur Anreise, E-Bike-Ladestationen und „RadServiceStationen“. (dzi/djd)

Achtung, Wild!

Mit dem Herbstbeginn steigt die Unfall-Gefahr

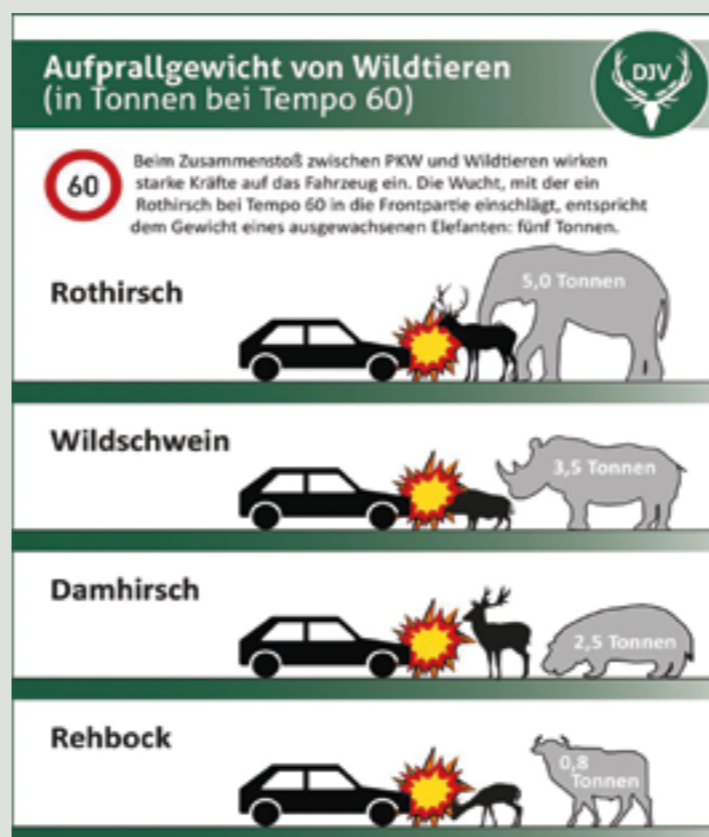

Bei Nacht und Nebel, in der Morgen- und Abenddämmerung laufen Autofahrer Gefahr, mit Wildtieren zu kollidieren.

Nicht nur auf Straßen, an denen Schilder explizit vor Wildwechsel warnen, sollten Autofahrer besonders umsichtig fahren. Dort, wo es an Wald- und Feldrändern unübersichtlich ist oder wenn Sie eine neu angelegte Straße in einem Waldgebiet befahren, lauern die größten Gefahren. Also lieber den Fuß vom Gas nehmen und langsamer fahren, denn: Schon bei einem Tempo von 60 km/h kracht Ihnen ein Rothirsch mit der Wucht eines Elefanten vors Auto! Um einem Unfall

vorzubeugen sollten Sie abblenden, hupen und bremsen, sobald Sie ein Tier am Straßenrand erspähen. Halten Sie ihr Lenkrad fest und machen Sie keine Ausweichmanöver – damit riskieren Sie einen größeren Unfall. Der Jagdverband rät im Übrigen dazu, auch stets mit Nachzügeln zu rechnen, denn ein Tier kommt selten allein.

Was aber, wenn trotz aller Vorsicht doch ein Zusammenstoß passiert ist? Wie auch bei anderen Unfällen muss der Unfallort zunächst gesichert werden. Also Warnblinker an, Warndreieck aufstellen und Warnweste anziehen. Einen Wildschaden müssen Sie auch unver-

züglich der Polizei melden. Diese verständigt dann den zuständigen Wildhüter oder Jagdpächter. Dies gilt übrigens auch dann, wenn Sie das Tier nur gestreift haben und es direkt wegläuft. Das Melden eines Wildunfalls hat auch versicherungstechnische Gründe: Ohne eine offizielle Meldung mit Wildunfallbescheinigung können Sie bei Ihrer KFZ-Versicherung keinen Schaden geltend machen. Machen Sie Fotos von den Spuren des Unfalls, zum Beispiel von Tierhaaren oder Blut. Eine Strafanzeige wegen Fahrerflucht droht übrigens, wenn Sie nach einem Wildunfall ein angefahrenes Tier einfach liegen lassen. Dies ist auch ein Verstoß gegen das Tierschutzgesetz. Ein totes Tier mitnehmen dürfen Sie aber auch nicht, denn dies ist Wilderei.

Kasko reguliert

Schäden am Fahrzeug durch Wildunfälle deckt Ihre Voll- oder Teilkas-

AVIA
Telefon: (02921) 2001
www.avia-soest.de
CrämerSchmäling
Tankstellen Schmierstoffe Energie

koversicherung ab. Letztere reguliert Schäden durch Haarwild, zum Beispiel Reh, Hirsch, Wildschwein, Fuchs oder Hase. Es gibt auch Versicherungen, die weitere Tiere inkludieren, so auch Kühe oder Schafe. Wildunfälle ohne Nachweise, zum Beispiel durch ein Bremsmanöver oder Ausweichen, oder wenn das Tier direkt weggelaufen ist, reguliert die Vollkaskoversicherung. Hier können Ihnen aber hohe Kosten durch Rückstufen in eine schlechtere Schadenfreiheitsklasse entstehen. (hs)

Auf den Spuren der Kivelinge
Radsternfahrten in Lingen
Einmal anreisen – einmal auspacken – und ab aufs Rad!
- 4 Tage / 3 Übernachtungen inkl. Frühstück im Hotel
- pro Teilnehmer 2 Genießergutscheine im Wert von 14 €
- Karten- und Infomaterial
- 1 Überraschung pro Gast
- Zusatzleistungen auf Wunsch: Reiseleitung, Leihfahrrad/-EBike
ab 179 € p.P. im DZ
LWT LINGEN wirtschaft + TOURISMUS
Buchen ohne Risiko: Telefon: (0591) 91 44-144 www.tourismus-lingen.de

CASALO
Ferienhausvermittlung
www.CASALO.de
Ferienhäuser in Italien
CASALO.de
Ferienhausvermittlung Südküste und Bosporus
Info@Casalo.de ☎ 07633/80 24 200

Finca-viva-Mallorca
www.Finca-viva-Mallorca.de
info@Finca-viva-Mallorca.de
Telefon: 07633 / 923 93 30
Ferienhäuser für Ihren Urlaub

KANZLEI
ORTWIN SARX
RECHTSANWÄLTE-MEDIATOR-NOTARIN
(IN MÖHNESÉE)
SEIT 23 JAHREN IHR ANSPRECHPARTNER FÜR VERKEHRSRECHT
Alexander Kanzler-Rolleff
Rechtsanwalt + Mediator
Kanzlei Soest • Opmünderweg 50 • Tel. 02921/13260
Kanzlei Möhnesee • Meister-Stütting-Str. 4 • Tel. 02924/696
www.kanzlei-sarx.de • www.kanzlei-koerbecke.de

Seit mehr als 50 Jahren
Plinke
GmbH
02921-96590
Damit Sie wieder ins Rollen kommen
KFZ-Werkstatt
• Lackierung
• Unfallschäden
• Reifen & Räder
• Old- / Youngtimer
Alter Eitser Weg 3 - 4 • Soest
www.auto-plinke.de

premio
Reifen • Autoservice
Sie lieben Ihr Auto?
Markenreifen ab 29,-
Ferdinand Schulte GmbH
Dieselstraße 5 • 59823 Arnsberg
Telefon: 0 29 31-60 44

RECHTSANWÄLTE
BRÜGGEMANN & BERTELT
PARTNERSCHAFTSGESELLSCHAFT MBB
Rüdiger Brüggemann
Rechtsanwalt und Notar
Frank Bertelt
Fachanwalt für Verkehrsrecht
Rechtsanwälte Brüggemann & Bertelt PartGmbH
Hauptstraße 88 • 59581 Warstein • Telefon: 0 29 02 / 20 44 • Telefax: 0 29 02 / 16 95
info@brueggemann-bertelt.de • www.brueggemann-bertelt.de

Leckerer Saisonstart

Gefüllter Kürbis mit Hack

Wer Kürbis liebt, sollte das Rezept mit herzhaftem Hackfleisch, viel Gemüse und pikantem Schafkäse schnell probieren. Im Backofen gelingt es ganz einfach.

Zutaten für etwa vier

Portionen:

1,5 kg Butternut-Kürbis, Salz, etwa 4 EL Speiseöl, z. B. Olivenöl,

Hackfleisch-Gemüse-Füllung: 1 kleine Porree (Lauch), 1 kleine rote Paprikaschote, 1 Fleischtomate, 300 g Hackfleisch (halb und halb), 3 EL Tomatenmark, 125 g Dr. Oetker Crème fraîche, Gartenkräuter, 100 g Schafkäse, frisch gemahlener Pfeffer, 2 EL gehackte glatte Petersilie.

Wie bereite ich einen leckeren gefüllten Kürbis mit Hack zu? Backofen auf Ober-/Unterhitze etwa 180 °C, Heißluft etwa 160 °C vorheizen.

Kürbis zubereiten: Kürbis waschen und längs halbieren, Kerne und Fasern mit einem Esslöffel herausschaben. Kürbis kräftig salzen und mit etwas Speiseöl bestreichen. Die Kürbishälften auf das Backblech setzen und in die Mitte in den Backofen schieben. Etwa 45 Minuten garen.

Hackfleisch-Gemüse-Füllung zubereiten: Porree waschen und in Streifen schneiden. Paprika putzen und in Würfel schneiden. Tomate waschen und in Würfel schneiden. 3 EL Speiseöl in einer Pfanne erhitzen, Hackfleisch darin anbraten. Dann Tomatenmark hinzufügen und kurz mitbraten. Das Gemüse zugeben und in etwa 10 Min. bissfest garen.

Kürbis füllen: Kürbis, bis auf einen Rand von etwa 1,5 cm, mit einem Löffel und einer Ga-

bel aushöhlen. Das Kürbisfleisch in Würfel schneiden. Schafkäse zerbröckeln, mit den Kürbiswürfeln und Crème fraîche Kräuter zur Hackfleisch-Gemüse-Füllung geben und mit Salz und Pfeffer abschmecken. Füllung auf die Kürbishälften verteilen und wieder für etwa 20 Minuten in den Backofen schieben. Danach die gefüllten Kürbis mit Petersilie bestreuen und servieren. (Dr. Oetker)

Guten Appetit!



Foto: © Dr. August Oetker Nahrungsmittel KG

Neue Ernte
Äpfel, Birnen und Zwetschgen

Gemüse aus der Region!

Obsthof Körn
Wewer-Einecke • Tel.: 02384 3826
Mo-Fr 9-18 Uhr • Sa 9-14 Uhr

Mmmh, Pfifferlinge

Ein schmackhaftes Rezept mit den aromatischen Pilzen



Foto: Ernst BÖCKER GmbH & Co. KG

Qualität achten: Frische Pfifferlinge sind dottergelb, prall und saftig. Sie riechen angenehm leicht nach Aprikose. Zudem sollten Sie kleine Pilze mit festem Fleisch und unbeschädigten Hüten bevorzugen. Wenn die Stielenden bereits trocken sind, wurden sie schon etwas länger gelagert. Wir haben einen leckeren Rezepttipp für Sie. Und wenn Sie sich lieber bekochen lassen, dann schauen Sie doch mal auf die Speisekarten der Restaurants in der Region! Gastronomen bieten jetzt spezielle Pfifferling-Gerichte an.

Warmer Apfel-Pfifferlingsalat mit Scamorza

Zutaten für vier Personen: 1 B:PURE Mini Goldleinsamenbrot, 400 g Pfifferlinge, 1 Schalotte, 2 EL Olivenöl, 120 g Eichblattsalat, 2 Äpfel, 200 g Scamorza, 1 Bund Petersilie

Endlich haben Pfifferlinge Saison! In den kommenden Wochen stehen die Waldpilze bei Genießern hoch im Kurs. Je nach Wetter dauert die Saison für die kleinen, würzigen Pilze von Anfang Juli bis Ende Okto-

ber. Mit ihrem leicht pfeffrigen Aroma schmecken Pfifferlinge jetzt in vielen Gerichten.

Wer die leckeren Pilze zu Hause zubereiten möchte, der sollte beim Einkauf auf Frische und

Für das Dressing: 2 EL Weißweinessig, 1 TL Senf, 4 EL Olivenöl, Salz, Pfeffer

Zubereitung

Das B:PURE Mini Goldleinsamenbrot nach Packungsanweisung zubereiten. In der Zwischenzeit Pfifferlinge gründlich putzen und in mundgerechte Stücke schneiden. Schalotte fein würfeln und in einer Pfanne mit Olivenöl kurz anbraten. Anschließend die Pfifferlinge dazugeben und goldbraun braten. Salat waschen und klein schneiden. Die Äpfel halbieren, entkernen und mit dem Scamorza würfeln. Petersilie klein schneiden. Apfelwürfel mit Scamorza, den Pfifferlingen sowie der Schalotte und dem Salat in einer Schüssel vermischen. Für das Dressing Weißweinessig mit 3 EL Wasser, Senf und Öl vermischen. Nun mit Salz und Pfeffer abschmecken. Vinaigrette mit Petersilie verrühren und über den Salat geben. Salat mit Goldleinsamenbrot servieren. (dzi/B:PURE)

Guten Appetit!

Schmaler's

WERL

- GRILL & TAPAS
- CATERING FÜR BIS ZU 800 PERSONEN
- KEGELSPASS AUF SCHMALER'S BAHNEN
- SCHMALER'S GEMÜTLICHER BIERGARTEN



ÖFFNUNGSZEITEN

Dienstags (Kneipen Abend) 18:00 - 00:00 Uhr
Mittwoch - Samstag 17:00 - 00:00 Uhr
Küche 17:00 - 00:00 Uhr
Sonntag 12:00 - 22:00 Uhr
Küche 12:00 - 14:00 Uhr und 17:00 - 21:00 Uhr

Schmaler Gastro GmbH
Grafenstraße 27
59457 Werl
Telefon 02922 9096044

www.schmalers.de

Unsere Aktionen

Dienstags 17.00 UHR HAXENFEST
Donnerstags 17.00 UHR REIBEKUCHENFEST
Freitags 18.30 UHR PIANO LIVE



Zum alten Weinkeller / Oma Brink's
Bismarckstraße 17
59505 Bad Sassendorf

Café Wunderbar / Gästehaus Brink's
Bismarckstraße 25 | 59505 Bad Sassendorf
Tel. 0 29 21 52 655

MO - FR AB 16 UHR
SA - SO AB 12 UHR

weinkeller-badsassendorf@online.de
www.zumaltenweinkeller-badsassendorf.de

Zum alten Weinkeller

Herbstmode

Das ist Trend 2021/22

Egal, welcher Mode-Typ Sie sind: Unter den Trends für Herbst/Winter 2020/21 ist sicher auch etwas für Ihren Geschmack dabei. Denn Vielfalt und Gemütlichkeit sind angesagt.

Am 22. September ist der offizielle Herbstbeginn. Der Jahreszeitenwechsel bringt die neuen Looks für Herbst und Winter. Einfach nie aus der Mode kommt Strick. Als Modetrend für Herbst/Winter 2021/22 zeigt sich die Knitwear besonders raffiniert: Von Pullovern und Cardigans über Strickkleider bis hin zu Hosen aus Wolle und Kaschmir kann man sich von Kopf bis Fuß in die weichen Naturfasern einhüllen.

Ebenfalls in aller Munde: „Y2K“. Der Begriff steht für „Year Two Kilo“, das Jahr 2000. Alte Bekannte feiern ihr Comeback:

Baggy Jeans, tiefsitzende Hotpants, Glitzergürtel, Choker, kniehohe Stiefel und Spaghettiträger-Tops.

„Shirt Suiting“ & „Dark Denim“
Zwar sind Hosenanzüge schon seit langer Zeit wieder angesagt, nun verpassen die Designer dem klassischen Anzug ein Update: Statt einer Bluse und einem Blazer wird im Herbst und Winter ein lässiges Overshirt zur Bundfaltenhose getragen. Das wirkt zwar elegant, aber eben genauso lässig. Der wieder angesagte Plisseerock gehört ebenfalls zu den wichtigsten Modetrends Herbst/Winter 2021/22! Der Allrounder, passt zu Pullovern, Shirts oder Pullundern!

Auch extrem angesagt sind dunkle Jeans. Dabei sind weite Passformen in und dunklen Indigo-Tönen. Die Designer kombinieren sie entweder zu gleichfarbigen Jeansjacken, Fake Fur Jacken (auch



Foto-djd/www.comfortschuh.de

ein Trend der Saison!) oder weichen Cardigans.

Frisurentrends 2021

Die Fashion-Welt umfasst nicht nur modische Kleidungsstücke und Accessoires, sondern auch die dazu passenden Frisuren. Die Trendstylings 2021 bestechen einerseits mit ihrer Natürlichkeit – andererseits aber auch durch besonders kreative Einflüsse. Zu den

ultimativen Trendfrisuren für Damen zählt der Bob in seinen vielen Variationen, sowie ein leichtes natürliches Make-Up.

Satte Farben, leichte Sohlen

Leichte Sneakers in warmen Gelbtönen, weiche Schnürboots in Rostrot oder Chelsea-Boots in sattem Braunnuancen machen Lust auf den nächsten Spaziergang. Für ein komfortables Laufgefühl sorgen die neuen Herbstmodelle für Frauen und Männer einiger Hersteller.

Sneakers etwa legen mit dicken, aber ultraleichten Sohlen einen starken Auftritt hin, funktionelle Hiking- und Trekking-Boots passen zum anhaltenden Outdoor-Boom und derbe Combat-Boots zu Kleidern in allen Längen. Echte Allrounder sind Chelsea-Boots, die in dieser Saison in Schnür-Varianten ebenso daher kommen wie mit etwas höheren wadenlangen Schäften. Zu den Trendschuhen im Herbst gehören außerdem bequeme Loafer mit dicker Profilsohle. (dzi/djd)

Tiere des Monats

Paolo und Pedro

Zwei wunderbare Chinchillas suchen ein gemeinsames Zuhause. Pedro und Paolo sind lieb und natürlich auch sehr hübsch. Die beiden sind Brüder und unzertrennlich. Sie verstehen sich bestens und hatten bis jetzt kein besonders tolles Zuhause. Wer chinchilla-kundig ist und genügend Platz für das muntere Duo hat, sollte einmal ins Tierheim Soest gehen. Sie brauchen viel Platz und möchten nicht in einem kleinen Käfig hausen.



Das Tierheim Soest ist telefonisch unter Tel. 0 29 21 / 152 41 oder per Mail unter: mail@tierheim-soest.de erreichbar.

Fotos: Tierheim Soest

Tierärztliche Praxis für Kleintiere

Waltringer Weg 8
59457 Werl/Westfalen
info@vet-werl.de
www.vet-werl.de
Tel.: 0 29 22 - 32 40
Tax: 0 29 22 - 8 24 18
Notdienst/Bereitschaft
0171 - 31 400 20

Dr. med. vet. H. Lindenstruth
Fachärztin für Kleintiere
Zusatzbezeichnung Augenheilkunde

Dr. med. vet. T. Kaiser
prakt. Tierarzt

tierarztpraxis dr. ulrike kühn

nelmannwall 4 | 59494 soest
tel. 02921-9814438
fax 02921-9814439
www.kleintierpraxis-kuehn.de

TERMINSPRECHSTUNDEN

sprechstunden:
mo-fr: 10:00-12:00 uhr
mo, di, mi, fr: 17:00-19:00 uhr
sa: 09:00-11:00 uhr

KRESS
Das Erlebnis-Modehaus

We ♥ Fashion

Jetzt
DIE NEUEN LOOKS
UNSERER TOP
MODEMARKEN
ENTDECKEN!

KRESS Erlebnis-Modehaus
Waisenhausstr. 11 | 59494 Soest

Ab einem Einkaufswert von € 30 erstatten wir Ihnen Ihre Parkgebühr für unser KRESS Parkhaus.

KRESS Modezentrum Soest
Senator-Schwartz-Ring | 59494 Soest

P

Fashion Café
im 1. OG
Getränke + Snacks
Mi - Sa 11 - 18 Uhr

Mo - Sa 10 - 19 Uhr
@kressmodesoest @kressmode_soest

P www.kress-mode.de

P www.kress-mode.de

Mo - Sa 10 - 19 Uhr
@kress_mode @kressmodezentrum

Praktische Helfer

Erleichtern Sie sich Ihren Alltag mit einfachen Mitteln!

Manche Dinge sollte man sich mit zunehmendem Alter schlichtweg einfacher machen, finden Sie nicht auch? Warum nicht den Haushalt einer Fachkraft überlassen oder statt selbst zu kochen etwas liefern lassen? Wir haben Ihnen einige Möglichkeiten zusammengestellt.

Kopf bis Fuß

Gönnen Sie sich im Alter einfach ein bisschen Komfort. Wenn die eigene Mobilität ein wenig nachlässt, dann kann zum Beispiel der Besuch bei der Fußpflege oder dem Friseur zu einer Herausforderung werden, wenn die Dienstleister nicht gerade bei Ihnen um die Ecke sind. Umso schöner, dass es auch mobile Anbieter gibt, die zu Ihnen nach Hause kommen und Ihnen dort die Haare schneiden oder eine Pedi- sowie Maniküre ma-

chen können. Natürlich bieten auch Podologen ihre Leistungen mobil an – die medizinische Fußpflege ist besonders bei Menschen wichtig, die z.B. unter diabetischem Fuß oder schweren Nagelproblemen leiden.

Gartenpflege

Zu den Dingen, die man gern anderen überlässt – vor allem, wenn die eigenen Kräfte langsam nachlassen – sind Arbeiten rund um Haushalt und Garten. Wer in einem Häuschen wohnt und sich am eigenen Grün erfreut, dem fallen sicher Routinearbeiten wie Hecken- und Baumschnitt, Unkrautjäten und Rasenmähen schwer. Warum sich dann quälen? Gärtner können sich um Ihren Garten kümmern und halten Beete, Rasen und Co. instand. So können Sie Ihr Refugium genießen ohne sich selbst zu sehr anstrengen zu müssen.

Haushaltshilfe

Auch in den eigenen vier Wänden können Sie sich viel Arbeit ersparen, wenn Sie eine Haushaltshilfe engagieren, die sich ums Staubsaugen, die Badezimmer-Pflege oder die Fenster kümmert. Auch für die Wäsche gibt's die passenden Dienstleister, die Ihnen die mühsame Textilpflege abnehmen, gerade wenn's ums lästige Bügeln geht. Sie müssen ja nicht sofort den gesamten Haushalt jemandem überlassen, aber wenn z.B. der Rücken das Bettenbeziehen nicht mehr zulässt, kann man das getrost delegieren. Und falls bereits ein Pflegegrad vorliegt, kann eine Haushaltshilfe beispielsweise mit dem Entlastungsbetrag finanziert werden. Vorausgesetzt, sie kommt von einem anerkannten Anbieter wie einem Pflegedienst oder einer Sozialstation, der die Leistung mit der Pflegekasse abrechnen darf. Der Entlastungsbetrag von 125 Euro kann übrigens für verschiedene haushaltsnahe Dienstleistungen genutzt werden, so auch Einkaufsfahrten und Gartenarbeit, sofern es dafür bei Ih-



Foto: JPC-PROD/adobe stock

nen anerkannte Dienstleister gibt.

Auswärts speisen

Was dem Mittzwanziger sein Pizzaservice ist dem Senior sein mobiler Mittagstisch. Gerade wer allein lebt, mag oft nicht den Aufwand des Kochens für seine kleinen Portionen betreiben. Und man hat ja auch nicht immer Lust, drei Tage am Stück dasselbe zu essen, weil man eine größere Menge vorbereitet hat. Wer Abwechslung auf dem Teller schätzt, dem stehen verschiedene Möglichkeiten offen. Können Sie noch gut gehen oder

sind generell mobil? Dann können Sie zum Beispiel im Restaurant den Mittagstisch genießen oder für den kleinen Geldbeutel die Angebote von Seniorentreffs oder anderen sozialen Einrichtungen nutzen. Wegen der Pandemie stehen vielleicht nicht immer alle Angebote uneingeschränkt zur Verfügung, sodass Sie sich vorab am besten telefonisch oder online erkundigen.

Liefern lassen

Natürlich können Sie sich auch Essen zu sich nach Hause liefern lassen. Dies bietet sich vor allem dann an, wenn Sie nicht mehr gut zu Fuß sind. Anbieter für „Essen auf Rädern“ gibt's viele – vom örtlichen Pflegeheim bis hin zum bundesweit tätigen Menüanbieter. Die Mahlzeiten können auf Ihre Bedürfnisse abgestimmt werden, zum Beispiel, wenn Sie Diabetiker sind, sich salzarm ernähren müssen oder unter Unverträglichkeiten leiden. Auch pürierte Mahlzeiten für Menschen mit Kau- und Schluckstörungen werden angeboten. Ihr Essen wird Ihnen direkt bis an die Haustür geliefert und

Sie können Ihr Menü sofort genießen. Tipp: Wer ein sehr niedriges Einkommen hat oder Sozialleistungen bezieht, der kann sich unter bestimmten Umständen sein Essen auf Rädern bezuschussen lassen. Informationen dazu bekommen Sie beim Sozialamt oder örtlichen Seniorenbüro.

Gegen Einsamkeit

Nicht nur Unterstützung bei den Aufgaben im Haushalt ist älteren Menschen willkommen. Besonders Alleinstehende leiden oft unter Einsamkeit und mangelnder Abwechslung und niemand möchte gern den ganzen Tag vorm Fernseher sitzen oder lesen. Gut, dass es viele ehrenamtliche Initiativen gibt, die Abhilfe durch Besuche oder Aktionen schaffen. So kommen z.B. Ehrenamtler zum Kaffeeklatsch zu Älteren oder verabreden sich, so es die Gesundheit der Senioren noch zulässt, zu einem gemeinsamen Spaziergang.

Professionelle Alltagsbegleiter

Falls es keine entsprechenden ehrenamtlichen Angebote gibt, so können über den zuvor erwähn-



Foto: photocrew/adobe stock

ten Entlastungsbetrag ebenfalls Hilfspersonen engagiert werden, die mit dem Pflegebedürftigen spazieren gehen, Ihnen vorlesen oder einfach etwas die Zeit vertreiben. Solche professionellen Alltagshelfer, auch Betreuungsassistent oder Seniorenbegleiter genannt, sind übrigens auch im Umgang mit stark pflegebedürftigen oder Demenzkranken geschult. Zudem kümmern sie sich

nicht nur um den reinen Zeitvertreib, sondern stehen ihren Kunden auch z.B. bei Arztterminen zur Seite oder fahren mit ihnen zum Friedhof oder zu Veranstaltungen. Tipp: Solche Profis sind Allrounder, die über die Pflegedienste oder Sozialverbände nicht nur für „Freizeitaufgaben“, sondern auch als Haushaltshilfe engagiert werden können. So haben Sie eine feste Bezugsperson. (hs)



Mit 2600 Mitarbeitenden in über 40 Einrichtungen und Diensten sind wir ein großer Arbeitgeber in der Region. Für das **Seniorenzentrum St. Antonius in Soest** suchen wir eine

Pflegfachkraft (w/m/d)
in Teilzeit (20-30 Wochenstunden)

Haben wir Ihr Interesse geweckt?

Die ausführliche Stellenbeschreibung finden Sie unter www.cww-paderborn.de.

Wir freuen uns auf Ihre überzeugende Bewerbung. Ihre Fragen beantwortet gerne Doris Lüdemann, Thomästraße 8a, 59494 Soest, Tel.: 02921-590300.

Relaxsessel TL 2165



Bezug:
handschuhweiches
Glattleder

manuell verstellbar
- 3 Sitzhöhen
- verstellbares
Rückenpolster
für Hochlehnerkomfort
- 3 Sitzhärten
- Drehteller oder Sternfuß
in Metall oder Holz

unser Preis: 1499,- €
statt 1877,- €
mit Stoffbezug ab 1269,- €

MTK MÖBEL
GmbH

Beckumer Straße 27 | 59510 Lippetal-Herzfeld
Telefon 02923 / 551 | www.mtk-moebel.de



KOSTENFREIE HAUSHALTSHILFE & BETREUUNG ÜBER DIE PFLEGEKASSE

Nicht jeder Hilfsbedürftige benötigt einen Pflegedienst. Oft sind es nur einige Tätigkeiten im Haushalt, die Schwierigkeiten bereiten oder die stundenweise Betreuung der zu pflegenden Angehörigen, die gewährleistet sein muss. Genau da setzen die ALLTAGSHELDEN BERGAU an.

Heldinnen (m/w/d) in Teilzeit oder auf 450,- €-Basis gesucht!

ALLTAGS HELDEN

Alle tagshelden Bergau
Ambulanter Betreuungsdienst für Senioren & Menschen mit Assistenzbedarf

Bahnhofstraße 4
59505 Bad Sassendorf
Tel. 02921/3827860

www.alltags-helden.nrw

Bunter Herbst

Tipps für Ihren Herbstgarten

Meteorologisch beginnt der Herbst bereits am 1. September. Deshalb ist dieser Monat die beste Zeit, um den eigenen Garten nicht nur für die kommenden Monate schön zu machen, sondern auch um Blumenzwiebeln für Frühlingspflanzen in die Erde zu bringen oder auch Obstbäume, Sträucher und Hecken zu pflanzen. Wir geben Ihnen einige Tipps für Ihre grüne Oase.

wichtige Nahrungsquelle für Vögel und Insekten.

Die beste Pflanzzeit hängt vor allem von der Verpackung der Wurzeln ab. Wurzelnackte Gehölze sind Pflanzen, die ohne Erde angeboten werden. Die Pflanzen sind bequem zu tragen, müssen allerdings früh gepflanzt werden, um gut anzuwachsen. Viele Gehölze werden als Containerware im Topf oder Kübel angeboten. Mit ihrem Wurzelballen können sie zwischen September und Mai gepflanzt werden. Herbstpflanzungen haben den Vorteil, dass sie im Frühling bereits Wurzeln gebildet haben und so gestärkt in die Wachstumsphase starten.

Weiterhin gibt es die sogenannten Ballenpflanzen. Diese Bäumchen oder Heckenpflanzen werden im Freiland herangezogen. Anders als bei den wurzelnackten Pflanzen bleibt die Erde an den Wurzeln. Diese kommen mit einer Umman-



Foto: New Africa/stock.adobe.com/Bund deutscher Baumschulen e.V./akz-o

telung aus Leinen oder mit einem Drahtgeflecht in den Handel. Hier hat der Hobbygärtner ein bisschen mehr Zeit zum pflanzen. Allerdings müssen sie vor dem Ausrtrieb im Boden sein. Bei Gehölzen mit Wurzelballen ist die Chance auf problemloses Anwachsen höher als bei den wurzelnackten Kollegen.

Grüner Gartenschmuck für jede Jahreszeit

Auch wenn in der kalten Jahreszeit der heimische Garten in den Ruhemodus umschaltet – komplett auf grüne Farbtupfer verzichten will wohl niemand. Gefragt sind dauergrüne und insbesondere winterharte Gewächse, ob als Kübelpflanzung für den Wintergarten

oder für kleine Hecken. Gern und oft wird die Eibe dabei als attraktive Alternative zum Buchsbaum eingesetzt. Sie ist resistent gegen die bekannten Buchsbaumkrankheiten wie Pilz und Zünsler. Die Eibe wächst anspruchslos sowohl an sonnigen als auch schattigen Plätzen und ist für fast alle Bodenverhältnisse außer stark sauren Moorböden sehr gut geeignet. Eine Besonderheit im Vergleich zu

anderen Taxus-Sorten ist bei dieser Eibe ihre geringe Größe und Kompaktheit. Gleichzeitig lässt sie sich sehr gut für kreative Formschnitte nutzen.

Erschaffen Sie ein „Balanced Biotope“

Beim Pflanzentrend „Balanced Biotope“ dreht sich alles um Nachhaltigkeit, Grün und biologische Artenvielfalt. Die folgenden vier Gartenpflanzen sorgen für Biodiversität und sind ein tolles Beispiel für die Vielseitigkeit der Natur. Natürlich sind die vorgestellten Pflanzen auch im Herbst und Winter gut erhältlich.

Verschiedene Arten von Ziergräsern machen sich toll im Garten, darunter Pennisetum, Carex, Panicum, Miscanthus und Cortaderia. Alles, was sie brauchen, ist eine leichte Brise, um sie sanft im Garten zu wiegen. Die wehenden Gräser haben manchmal auch silberweiße Federn als Accessoire, die das grüne, rostrote, braune oder graue Ziergras noch schöner machen. Da diese Pflanzen nicht

nach außen, sondern nach oben wachsen, eignen sie sich perfekt für kleinere Terrassen und Balkone.

Wer dem Winter Farbe verlei-

hen möchte, sollte Winterviolien auswählen. Diese fröhliche und starke Pflanze stellt bis zum ersten Frost nur wenige Anforderungen und blüht wunderschön zum >>>



Die Blaumänner

HANDWERK MIT TRADITION



Baumbehandlung mit Seilklettertechnik

- >> BAUMPFLEGE
 - Vitalität des Baumes schützen
- >> BAUMFÄLLUNG
 - Fällung durch Seilklettertechnik
- >> TOTHOLOZENTFERNUNG
 - Tote Äste sicher entfernen

Am Silberg 11
59494 Soest
Tel. 02921 - 75355
info@die-blaumaenner.de
www.die-blaumaenner.de

über 25 Jahre

HOLZ – ZWECKMÄSSIG UND SCHÖN!!!

- Holz im Garten
- Terrassendielen
- Zuschnitt

- OSB-Platten
- Hobelware
- Schnittholz







www.saegewerk-seuthe.de

Schwefer Str. 25 • 59494 Soest-Ampen
Telefon 0 29 21 - 6 07 77
Telefax 0 29 21 - 6 56 87
info@saegewerk-seuthe.de

Öffnungszeiten:
Mo. - Fr.: 07.30 - 12.00 Uhr
und 13.00 - 16.30 Uhr
Sa.: 08.00 - 12.00 Uhr

Persönliche Beratung und gute Qualität zu fairen Preisen. Wir freuen uns auf Sie!



Die schönste Auswahl für Ihren Garten!

Wunderschöne Pflanzen, die darauf warten einen Platz in Ihrem Garten zu bekommen!

- Obstgehölze
- Hausbäume
- Heckenpflanzen
- Blütensträucher
- Koniferen
- Gräser
- Stauden
- Rhododendron
- Rosen

(Alles im Topf oder als Freilandware!)

Pflanzenhof Becker



Bäume Pflanzen Ideen

Hammer Landstraße 51a
59494 Soest
Telefon: 02921/ 2327
info@pflanzenhof-becker.de
www.pflanzenhof-becker.de



Ihr Fachmann für Alu-Terrassenüberdachungen, Wintergärten und mehr!



Holen Sie sich Ihren Urlaub nach Hause!

Wir beraten Sie gerne:

- Terrassenüberdachung
- Sommergarten / Wintergarten
- Sonnenschutz
- Pergola mit Lamellen
- Vordächer jeglicher Art
- u. v. m. für Ihre Gartenträume

10%
Rabatt!*

*Bei Vorlage dieser Anzeige

DARSCHT ÜBERDACHUNGEN GmbH
Erwitter Str. 34 • 59590 Geseke • Telefon 02942 77 60 498
info@darscht-ueberdachungen.de • www.darscht-ueberdachungen.de

*oder bei Anruf mit dem Code: Hallo Soest 9

>>> Beispiel in Gelb und Braun. Wenn man Mitte September Winterviolen pflanzt, hat man Freude an ihnen, bis der Frost eintrifft.

Ilex ist auch unter dem gebräuchlichen Namen Stechpalme bekannt. Die meisten Ilex-Sorten sind immergrün, was diese Pflanze davor verschont, mit fallenden Blättern die kalte Jahreszeit einzuläuten. Die Blätter sind ledrig und haben manchmal Stacheln oder Details in einer helleren Farbe.

Wie Ilex bleibt auch die Law-

son-Zypresse (Chamaecyparis) das ganze Jahr über konsequent grün. Diese Pflanze ist in vielen Formen und Schattierungen erhältlich, von Graublau bis Hellgrün oder auch mit goldenen Spitzen. Sie wirkt solo oder kann mit anderen Lawson-Zypressen eine Hecke bilden. Sowohl Sonne als auch Schatten sind in Ordnung, aber es ist wichtig, dass der Boden ausreichend feucht ist, um vollständig zu gedeihen (dzi/akz-o/djd)

Grün-Direkt
Thomas Pretel

Grün-Direkt empfiehlt:

27 Jahre Grün-Direkt
Seit 1997 ökologisch-cultivator geführte Landschaftsgärtnerei.

Garten- und Landschaftsbau
Natur- und Umweltechnik
Baumsanierung und Strauchschnitt
Gesunde Umwelt - gesunde Menschen!

Um dem Klimawandel etwas entgegen zu setzen, sollten Sie am besten einen der folgenden Bäume pflanzen: *Carpinus betulus* u. alle Unterarten, *Fagus sylvatica*, *Robinia pseudoacacia* u. alle Unterarten, *Cercis siliquastrum*, *Castanea sativa* u. alle Unterarten, *Ostrya virginiana* u. alle Unterarten, *Carpinus orientalis* sowie *Prunus mahaleb*. Haben Sie Fragen zur ökologischen Herbstgarten-Gestaltung? Dann wenden Sie sich an das Team von Grün-Direkt.

Telefon 02922-7368
In der Mergel 10
59457 Werl-Böderich
www.gruen-direkt.de



Foto: Pixabay/Siggi Novak

onaler Produktion schonen die Umwelt durch den Wegfall von Transportwegen. Grabsteine oder Bestattungswäsche können von umweltbewussten und fair arbeitenden Herstellern bezogen werden.

Dreh- und Angelpunkt ist der vertrauensvolle Austausch mit einer Bestatterin oder einem Bestatter. In einem persönlichen Beratungsgespräch können im individuellen Fall Möglichkeiten gefunden werden, die Bestattung besonders umweltverträglich zu gestalten.

Spazieren gehen und sich erinnern

Eine Bestattungsart, die immer beliebter wird, ist die in ei-

nem Bestattungswald. Blätter, Wildblumen und Pilze zieren hier statt menschengemachter Gestecke die Gräber: Wer ein Baumgrab wählt, entscheidet sich damit auch für die Natur. Grabschmuck gibt es nicht und beim Besuch steht die Trauer und das Erinnern im Mittelpunkt – denn eine gesonderte Pflege ist nicht notwendig. Die Erfahrung zeigt, dass viele Menschen eigene Gedenkrituale im Wald entwickelt haben. Sie lassen den Erinnerungen bei einem Spaziergang freien Lauf, nehmen Blätter mit, um zu Hause das Bild des Verstorbenen damit zu dekorieren, oder begehen besondere Gedenktage mit einem Picknick.

STEINBILDHAUEREI DÜCHTING naturstein grabmale

OSTENHELLWEG 10 59494 SOEST
TELEFON 029 21/49 04 TELEFAX 169 78
www.steinbildhaeuerei-duechting.de

schulte

steinmetzhandwerk
stein- und holzbildhauerei
individuelle grabmalgestaltung

am brink 3
möhnesee-büecke
tel. 0 29 24 - 87 94 94
www.gregor-schulte.com

ZAUN KREISEL
Zäune aller Art

Gitterzäune
Holzzäune
Gabionen
Carports
Sichtschutz
Rankanlagen
Schiebe- und Rolltoranlagen

ZAUN-KREISEL GmbH

Zum Strothebach 22 Tel.: 05252 / 91542-0
33175 Bad Lippspringe Fax: 05252 / 91542-99
www.zaun-kreisel.de E-Mail: info@zaun-kreisel.de

„Natürlich erinnern“

Tag des Friedhofs 2021

Friedhöfe sind ganz besondere Orte. Man kann dort nicht nur trauern und Trost finden – Friedhöfe bieten Ruhe und Raum zum Entspannen, lassen Menschen Hoffnung schöpfen und neuen Mut gewinnen. Trauernde finden hier einen geschützten Rahmen, um sich von den Verstorbenen zu verabschieden und um ihrer zu gedenken. Zudem kann durch den Umgang mit Blumen und Pflanzen die Trauer besser verarbeitet werden, positive Gefühle, wie Wohlbefinden, Entspannung und Heimatgefühl können durch die Bewegung im „Grünen Kulturraum Friedhof“ ausgelöst werden.

Um die Vielfalt dieser Orte zu zeigen, wird bundesweit am 18. und 19. September der Tag des Friedhofs begangen. Alle zwei Jahre gibt es ein neues Motto

zum Tag des Friedhofs. Für die Jahre 2020 und 2021 steht der Aktionstag unter dem Motto „Natürlich erinnern“.

Umweltbewusstes Sterben?

Das Motto des Tags des Friedhofs ist besonders passend, da der Fokus unserer Gesellschaft auf Fragen des Umwelt- und Klimaschutzes auch in der Bestattungskultur immer mehr zum Tragen kommt. Kann man den eigenen Tod umweltbewusst planen? Oder die Beerdigung eines geliebten Menschen unter nachhaltigen Gesichtspunkten organisieren?

Bestatterinnen und Bestatter stellen sich zunehmend auf dahingehende Fragen von Vorsorgenden und Angehörigen ein. Tatsächlich gibt es vielfältige Möglichkeiten: Säрге und Urnen können aus umweltfreundlichen Materialien gefertigt werden. Produkte aus regi-

Mit gutem Gewissen auch den letzten Schritt gehen

Nachhaltigkeit
Wir legen Wert auf nachhaltige Materialien, die Produktion in der Region und unterstützen familiengeführte Unternehmen

Vielfalt
Individuell wie das Leben: Erd-, Feuer-, See-, Baum- und alternative Bestattungen (z.B. Kolumbarium, Friedwald)

Vertrauen
Als Familienunternehmen in vierter Generation stehen wir Ihnen mit unserer fast 100-jährigen Erfahrung zur Seite

Für Sie
Eigene Trauerhalle und Abschiedsräume; Bestattungsvorsorge schon zu Lebzeiten

Erinnerung
Trauer teilen tröstet und hilft:
Gedenkportal unter www.bestattungen-wieschebrock.de

BESTATTUNGEN Michael Wieschebrock
Am Rykenberg 4
59457 Werl
post@bestattungen-wieschebrock.de
www.bestattungen-wieschebrock.de
Tag und Nacht: Tel. 0 29 22 / 80 30 300

Hier haben Jobsuchende die besten Karten

Welche Branchen und Regionen vom Job-Boom profitieren

Mit der weiter wachsenden Impfquote in der Bevölkerung erholt sich auch der Arbeitsmarkt zusehends. Während vor einem Jahr offene Stellenangebote knapp waren, stellen viele Unternehmen wieder vermehrt Personal ein. Allein seit Anfang 2021 stieg der Bedarf um rund 20 Prozent.

in Bayern, NRW und Baden-Württemberg rein zahlentechnisch die größte Auswahl. Mehr als jede zweite offene Stelle ist in einem dieser drei bevölkerungsreichen Bundesländer ausgeschrieben.

Regionale Unterschiede

Weniger Konkurrenz um den Traumjob gibt's in Berlin, Hamburg und Bremen. Diese Zahlen nennt der aktuelle Adecco-Stellenindex. Bei der Auswertung der regionalen Verteilung zeichnet sich ein neuer Trend ab: Seit der Corona-Pandemie bieten immer mehr Unternehmen

Stellen an, die keine Anwesenheit vor Ort verlangen. Es kann sich also lohnen, den Suchradius zu erweitern und in den Suchmaschinen der Jobportale die Ortsangabe frei zu lassen oder direkt nach dem Begriff „remote“ zu suchen. Wer flexibel ist, hat derzeit gute Chancen beim Jobwechsel, bestätigt Andrea Wolters, Marketingvorstand der Adecco Group in Deutschland.

Verstärkung gesucht

Insbesondere der Handel braucht personelle Verstärkung. Seit Beginn der Lockerungen ist der Personalbedarf in dieser Branche um 40 Prozent gestiegen. Auch Ingenieure, Elektriker sowie Soft- und Hardwareentwickler können aus einer Vielzahl an Stellen auswählen. Die generell hohe Nachfrage nach technischen Berufen ist bundesweit nochmals um gut ein Viertel ange-

wachsen. Während der Coronakrise fehlte im Gesundheitswesen viel Personal. Krankenhäuser, Unikliniken und Pflegedienste suchen weiterhin nach Fachkräften. Auch die Gastronomie braucht händiger Unterstützung. Seit Januar 2021 hat sich hier die Zahl der offenen Stellen fast verdreifacht. Tipp: Wer offen für andere Branchen ist, kann mit einer Weiterbildung oder Umschulung im Bereich Handel, Industrie oder Gesundheits- und Sozialwesen die Chancen auf einen Job nochmals erhöhen. (djd)

Kommen Sie in unser Team!

Wir suchen schnellstmöglich **Festfahrer (m/w/d)** zur Auslieferung von Brot- und Backwaren ab Wickede Ruhr. Arbeitszeit ab 2 Uhr morgens sowie **Fahrer (m/w/d)** auf 450,- €-Basis für die Wochenenden. Sie benötigen: FS C1 oder alte Kl.3, Fahrerkarte+95
Wir freuen uns auf Ihren Anruf 0172 - 26 22 732
SNT GmbH
 Tronjstraße 17
 44319 Dortmund-Wickede

Werden Sie mit uns aktiv!

Zur Verstärkung unseres Teams suchen wir ab sofort **Reinigungskräfte (m/w/d)** in Warstein & Möhnesee
Wir haben den passenden Job für Sie!
 > sozialversicherungspflichtig oder Minijob
 > flexible Arbeitszeiten
 Telefonische Bewerbung unter **0 23 07 663 55 29**
aktiv Gebäudedienstleistungen GmbH



Zertifiziertes Fachseminar – für Pflege- und Gesundheitsberufe gemeinnützige GmbH

Wir suchen Lehrer für Pflegeberufe (m/w/d), Pflegepädagoge (m/w/d), Sozialpädagoge (m/w/d), Pflegemanager (m/w/d) mit pädagogischer Weiterbildung
 Ihre Bewerbungsunterlagen senden Sie bitte an:

Haus der Pflege g GmbH
 Zeche Westfalen 1 • 59229 Ahlen
 Telefon 02382 / 9698 - 130
 www.hausderpflege.de



Euromont
 Montagen und Dienstleistungs GmbH
 Wir suchen zu sofort m,w,d:
 • Staplerfahrer
 • Produktionshelfer
 • Maschinenbediener
 Wir bieten: übertarifliche Bezahlung, Firmenwagen bei Bedarf, Weiterbildung und Festanstellung.
Euromont GmbH
 Goethestr. 38 • 59755 Arnsberg
 arnsberg@euromont.de • Tel. 0 29 32/80 55 70

Für unsere Reha-Einrichtungen in **Bad Sassendorf** und **Bad Waldliesborn** (einschl. der Walibo Thermo) suchen wir ab sofort zuverlässige und flexible **Reinigungskräfte (m/w/d)**
 – in Teilzeit oder auf geringfügiger Basis –
 Mo.- Fr., i.d.R. zwischen 5:00 und 7:30 Uhr, Wochenende nach Absprache.
 Ihre Bewerbung senden Sie bitte an:
Hellweg Servicemanagementgesellschaft mbH
 Kaiserstraße 14, 59505 Bad Sassendorf
 Telefon: 02921 501-4556
 E-Mail: info@hellwegsvg.de **HSG**

feel the spirit

DEUTSCHER ORDEN
 ORDENSHERRE

Arbeiten im weltbesten Team!

Exam. Pflegefachkräfte (m/w/d) und Pflegekräfte (m/w/d) gesucht!

Bewerben und erleben

Infos auf: www.altenheim-wickede.de

SENIOREN-ZENTRUM ST. RAPHAEL

Sparkasse SoestWerl

Elf Azubis starten in die Berufsausbildung

Foto: Sparkasse SoestWerl



Für elf junge Menschen begann jetzt mit dem Start in das Berufsleben ein neuer Lebensabschnitt.

Neun von ihnen begannen die Ausbildung zu Bankkauffeuten, zwei werden zu Kaufleuten für Versicherungen und Finanzen ausgebildet. In der nun vor ihnen liegenden zweieinhalbjährigen Ausbildung werden die jungen Frauen und Männer in den verschiedenen Abteilungen und Geschäftsstellen der Sparkasse SoestWerl eingesetzt und lernen so

die Berufe von vielen Seiten kennen. Auf dem Foto: Astrid Cramer (Personalleiterin), Maren Ludwig (Personalabteilung, verantwortlich für die Ausbildung), Michael Supe (Vorstandsvorsitzender), Ulrich Kleinetigges (Vorstandsmitglied) und Klaus Eickenbusch (Vorstandsmitglied) begrüßten Nida Gönülce, Natalie Laurenz, Sumara Razovic, Angelina Nepke, Laura Hilse, Leana Bobb, Sulim Litaev, Luca Docimo, Konstantin Rothkamm, Noah Kundt und Silas Schürmann. **Weitere Infos:** <https://soestwerl.sparkasseblog.de/>

Rolf kauft Wohnwagen/Wohnmobile
 auch renov.-bedürftig, ohne TÜV
 Tel. 0221/2 76 96 12 oder 0177/5 08 82 42 auch Sa./So. Rolf

Wir kaufen Wohnmobile + Wohnwagen
 Telefon: 03944-36160
www.wm-aw.de Fa.

KOMM ZU UNS!
 Mach unser Team komplett.

Wir suchen **GESUNDHEITS- UND KRANKENPFLEGER (m/w/d)**
 für einen ganzheitlichen Behandlungsansatz nach akutem, schwerem Krankheitsverlauf

St. Barbara-Klinik Hamm GmbH
 Pflegedirektor Jens Alberti
 Tel. 02381 681-1041
 pdi@barbaraklinik.de
 www.barbaraklinik.de

ST. BARBARA-KLINIK HAMM-HEESSEN
ST. JOSEF-KRANKENHAUS HAMM-SOCKUM-HÖVEL
 ARABISCHES LEBENS-UND KRANKENHAUS DER HEUT WITHEU-UNIVERSITÄT MÜNSTER

PASSEN WIR ZUSAMMEN?

Die PVS Westfalen-Süd ist ein modernes und zukunftsorientiertes Dienstleistungsunternehmen, das sich zur Aufgabe gemacht hat, seine Kunden durch regionale Nähe, persönliche Betreuung und hohe Fachkompetenz im Praxisalltag zu entlasten.

Wir suchen zum Ausbildungsbeginn am 01. August 2022 wieder Auszubildende als **Kauffrau/-mann für Büromanagement (m/w/d)**.

Als Auszubildende/r unseres Unternehmens durchläufst du alle Abteilungen, erhältst einen Einblick in unsere Arbeitsweise und eignest dir ein umfassendes Know-how im kaufmännischen Bereich an.

Wir erwarten:

- Fach-/Abitur, bzw. Abschluss höherer Handelsschule
- Grundkenntnisse in Microsoft Office Produkten
- guten sprachlichen und schriftlichen Ausdruck
- Flexibilität und Teamfähigkeit
- Führerschein Klasse B

Wir bieten:

- ein dynamisches Team
- flexible Arbeitszeiten in Gleitzeit
- abwechslungsreiche Ausbildungsinhalte
- bei fachlicher Eignung und Bedarf gute Übernahmechancen



Wenn du Teil unseres Teams werden möchtest, freuen wir uns auf deine Bewerbung per Post oder online über das Bewerbungsformular auf unserer Karriereseite unter: <https://www.pvs-westfalen.de/karriere-bei-der-pvs/>

Privatärztliche Verrechnungsstelle Westfalen-Süd rKv
 Jana Rousek
 Heinrich-Hertz-Str. 4
 59423 Unna



THE iX3

JETZT
PROBEFAHRT
VEREINBAREN.



#bornelectric

ERLEBEN SIE EINE NEUE ÄRA ELEKTRISCHER FAHRFREUDE.

Mit dem BMW iX3 fahren Sie nahezu lautlos bis zu 461 km (WLTP). Dabei beeindruckt die fortschrittliche BMW eDrive Technologie mit höchster Fahrdynamik und geringem Stromverbrauch. Überzeugen Sie sich selbst und vereinbaren Sie jetzt Ihre unverbindliche Probefahrt.

Leasingbeispiel¹ von der BMW Bank GmbH: BMW iX3.

Neuwagen, M Carbonschwarz metallic, Sensatec perforiert schwarz, 19" Aerodynamikräder B42 Bicolor, M Aerodynamikpaket, Adaptiver LED-Scheinwerfer, Sitzheizung für Fahrer und Beifahrer, Parking Assistant, Driving Assistant Professional, Connected Package Professional, DAB-Tuner u. v. m.

Anschaffungspreis: Leasingsonderzahlung (verrechenbar mit dem Umweltbonus ²): Lauffleistung p. a.:	55.816,78 EUR 5.000,00 EUR 10.000 km	Laufzeit: Gesamtpreis: 48 monatliche Leasingraten à:	48 Monate 31.832,00 EUR 559,00 EUR
--	---	---	---

Zzgl. 1.050,00 EUR für BMW Gute-Fahrt-Paket (Transport und Zulassung).

Stromverbrauch in kWh/100 km: - (NEFZ); 18,5 (WLTP); Effizienzkategorie (NEFZ): -; elektrische Reichweite (WLTP) in km: 461;
Spitzenleistung: 210 kW (286 PS).

Offizielle Angaben zu Stromverbrauch und elektrischer Reichweite wurden nach dem vorgeschriebenen Messverfahren ermittelt und entsprechen der VO (EU) 715/2007 in der jeweils geltenden Fassung. Für seit 01.01.2021 neu typgeprüfte Fahrzeuge existieren die offiziellen Angaben nicht mehr nach NEFZ, sondern nur noch nach WLTP. Weitere Informationen zu den Messverfahren NEFZ und WLTP finden Sie unter www.bmw.de/wltp.

¹Ein unverbindliches Leasingbeispiel der BMW Bank GmbH, Lilienthalallee 26, 80939 München; alle Preise inkl. der gesetzlichen MwSt.; Stand 08/2021. Ist der Leasingnehmer Verbraucher, besteht nach Vertragsschluss ein gesetzliches Widerrufsrecht. Nach den Leasingbedingungen besteht die Verpflichtung, für das Fahrzeug eine Vollkaskoversicherung abzuschließen. Angebot gültig bis zum 30.09.2021 bzw. solange der Vorrat reicht und bei Zulassung bis zum 30.09.2021. Wir vermitteln Leasingverträge ausschließlich an die BMW Bank GmbH, Lilienthalallee 26, 80939 München. ²Die Förderung beträgt bei einem vollelektrischen Fahrzeug 6.000 EUR (mit „Innovationsprämie“: 9.000 EUR) bei einem Basisfahrzeug mit einem Netto-Listenpreis von unter 40.000 EUR und 5.000 EUR (mit „Innovationsprämie“: 7.500 EUR) bei einem Basisfahrzeug mit einem Netto-Listenpreis von über 40.000 EUR. Bei den Plug-in-Hybrid-Modellen beträgt die Förderung 4.500 EUR (mit „Innovationsprämie“: 6.750 EUR) bei einem Basisfahrzeug mit einem Netto-Listenpreis von unter 40.000 EUR und 3.750 EUR (mit „Innovationsprämie“: 5.625 EUR) bei einem Basisfahrzeug mit einem Netto-Listenpreis von über 40.000 EUR. Die Förderung wird bis zu einem maximalen Netto-Listenpreis des Basisfahrzeugs von 65.000 EUR gewährt. Überschreitet der Netto-Listenpreis des Basisfahrzeugs diesen Betrag, gibt es keine Förderung. Die Förderung leisten Automobilhersteller und Bund jeweils zur Hälfte. Im Zuge der „Innovationsprämie“ wird der Anteil des Bundes an der Förderung zeitlich befristet bis zum 31.12.2021 verdoppelt. Der Anteil des Herstellers wird netto ausgezahlt, der des Bundes brutto für netto jechter Zuschuss). Die Höhe und Berechtigung zur Inanspruchnahme des Umweltbonus ist durch die auf der Webseite des Bundesamts für Wirtschaft und Ausfuhrkontrolle unter www.bafa.de/umweltbonus abrufbare Förderrichtlinie geregelt. Es besteht kein Rechtsanspruch auf Gewährung des Umweltbonus. Der Umweltbonus endet mit Erschöpfung der bereitgestellten Fördermittel, spätestens am 31.12.2025. Fahrzeugabbildung ist farbabweichend und zeigt Sonderausstattungen und abweichende Motorisierung. Druckfehler, Zwischenverkauf, Änderungen und Irrtümer vorbehalten.

Autohaus Erwin Schmidt

www.bmw-schmidt.de

Lünen (Firmensitz)
Copenberger Straße 25-b
44534 Lünen
Tel.: 02306 705-300

Werne
Fürstehof 50
59368 Werne
Tel.: 02389 40208-6

Hamm
Hohfeldweg 23
59071 Hamm
Tel.: 02381 97098-0

Soest
Amsberger Straße 30
59494 Soest
Tel.: 02921 9625-0

SCHMIDT